

CON IL PATROCINIO DI



ANNO DELLA CULTURA - #inLOMBARDIA - 2017/2018

6<sup>A</sup> MOSTRA-MERCATO  
D'ARTE MODERNA  
E CONTEMPORANEA

# Pavia Art

PAVIA 2018



6<sup>A</sup> MOSTRA-MERCATO  
D'ARTE MODERNA  
E CONTEMPORANEA

# PaviaArt

PAVIA  
12/13  
*Maggio '18*

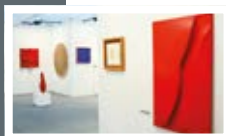
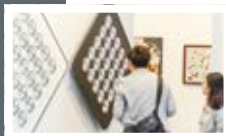

## ORARI

SABATO & DOMENICA  
*dalle 10 alle 20*

**PALAZZO ESPOSIZIONI  
P.LE EUROPA**

INFOLINE DEA SERVIZI  
TEL. 0382 483430

DIRETTORE ARTISTICO  
GIOVANNI ZUCCA

 PaviArt  [paviart.it](http://paviart.it)

*Catalogo* **Espositori**

Ingresso parcheggio espositori



PARCHEGGIO ESPOSITORI

entrata espositori

BAR

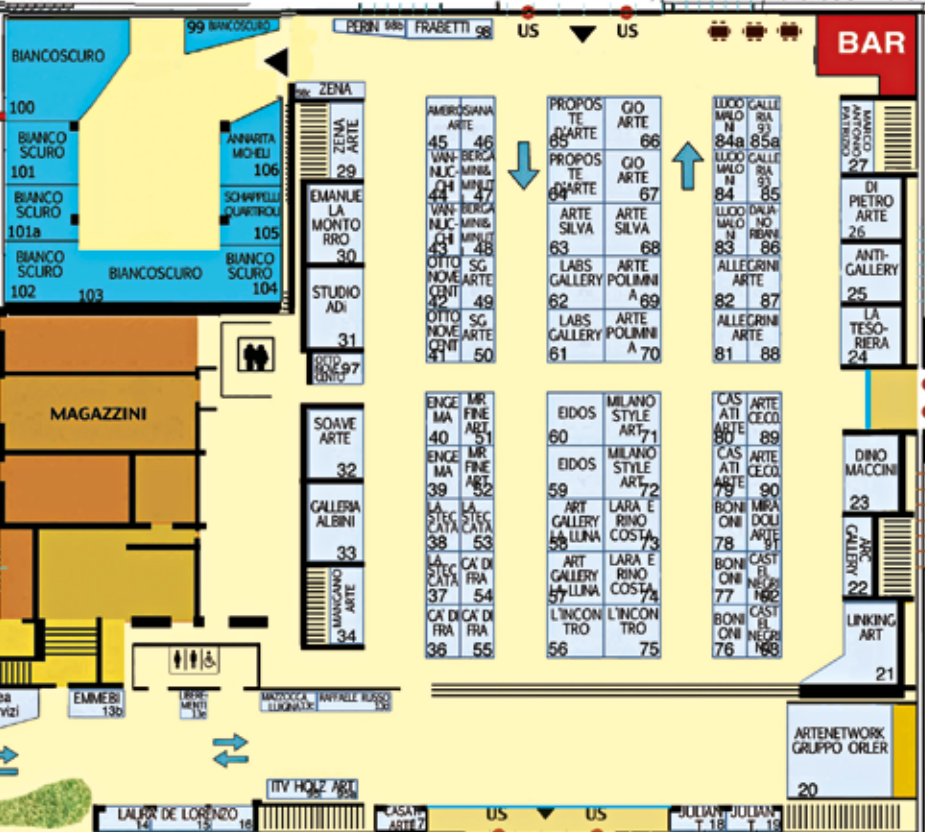

USCITA SICUREZZA

INGRESSO USCITA

AREA ESTERNA

AREA ESTERNA

Ingresso parcheggio visitatori

ENTRATA

# elenco Gallerie

---

## A

STAND N. 81-82-87-88  
ALLEGRI NIARTE CONTEMPORANEA PAG. 8

STAND N. 45-46  
AMBROSIANA ARTE - di A. Poleschi PAG. 10

STAND N. 25  
ANTIGALLERY PAG. 12

STAND N. 22  
ARCGALLERY PAG. 14

STAND N. 8D  
ARCHIVIO MAGGIONI PAG. 16

STAND N. 89-90  
ARTE CE.CO. PAG. 18

STAND N. 69-70  
ARTE POLIMNIA PAG. 20

STAND N. 18-19  
ARTEELITE PAG. 22

STAND N. 20  
ARTENETWORK  
GRUPPO ORLER - MARCON - VE PAG. 24

## B

STAND N. 7-8-8B  
B&B ARTE PAG. 26

STAND N. 47-48  
BERGAMINI & MINUTI PAG. 28

STAND N. 99-100-101-101A-102-103-104  
BIANCOSCURO PAG. 30

STAND N. 76-77-78  
BONIONIARTE PAG. 40

## C

STAND N. 36-54-55  
CA' DI FRA'ARCHIVIO ASSOCIAZIONE PAG. 42

STAND N. 57-58  
CARENA&CAPATO  
ART GALLERY LA LUNA PAG. 44

STAND N. 17-79-80  
CASATIARTE CONTEMPORANEA SRL PAG. 46

STAND N. 92-93  
CASTEL NEGRINO ARTE S.R.L. PAG. 48

STAND N. 24  
CENTRO ARTE LA TESORIERA PAG. 50

STAND N. 73-74  
LARA E RINO COSTA PAG. 52

STAND N. 8C  
CSA FARM GALLERY PAG. 54

## D

STAND N. 86  
DALIANO RIBANIARTE & ASTE PAG. 56

STAND N. 26  
DI PIETRO ARTE - MILANO PAG. 58

## E

STAND N. 59-60  
EIDOS IMMAGINI CONTEMPORANEE PAG. 60

STAND N. 39-40  
ENGEMA ARTE PAG. 62

## G

STAND N. 33  
GALLERIA ALBINI PAG. 64

STAND N. 37-38-53  
GALLERIA CENTRO STECCATA PAG. 66

STAND N. 9-10-11-12  
GALLERIA CINQUANTASEI BOLOGNA  
PAG. 68

STAND N. 56-75  
GALLERIA D'ARTE L'INCONTRO PAG. 70

STAND N. 41-42-97  
GALLERIA D'ARTE OTTONOVECENTO  
PAG. 72

STAND N. 1-2  
GALLERIA WIKIARTE PAG. 74

STAND N. 85-85A  
GALLERIA93ARTECONTEMPORANEA  
PAG. 76

STAND N. 66-67  
GIO ARTE SRL PAG. 78

## I

STAND N. 95-95A  
I.T.V. HOLZ-ART GALLERY PAG. 80

## L

STAND N. 61-62  
LABS GALLERY PAG. 82

STAND N. 21  
LINKING ART PAG. 84

## M

STAND N. 91  
MAC MIRADOLI ARTE CONTEMPORANEA  
PAG. 86

STAND N. 83-84-84A  
MALONI ARTE CONTEMPORANEA PAG. 88

STAND N. 34  
MANGANO ARTE PAG. 90

STAND N. 27  
MARCO ANTONIO PATRIZIO PAG. 92

STAND N. 71-72  
MILANO STYLE ART PAG. 94

STAND N. 51-52  
MR FINE ART PAG. 96

## P

STAND N. 64-65  
PROPOSTE D'ARTE PAG. 98

## S

STAND N. 49-50  
S&G ARTE DI EMILIO SABBADINI PAG.100

STAND N. 32  
SOAVE ARTE PAG.102

## V

STAND N. 43-44  
VANNUCCHI ARTE PAG.104

## Z

STAND N. 4-5-5A  
ZANINI ARTE di Zanini Alfredo e Davide PAG.106

STAND N. 29-98C  
ZENA ARTE PAG.108



# *le* Galerie

STAND N. 81-82-87-88

## ALLEGRI NI ARTE CONTEMPORANEA

Piazzale C. Battisti, 17  
25128 Brescia  
Tel. 030 716376  
info@allegri niarte.it  
www.allegri niarte.it



MARCO LODOLA  
SMALTI SU TELA CM 80 X 60

ARTISTI PRESENTI IN FIERA  
MARCO LODOLA





MARCO LODOLA  
SMALTI SU TELA CM 80 X 60

STAND N. 45-46

## AMBROSIANA ARTE - di A. Poleschi

Via Sant'Agnese 18 - 20123 Milano - 02/89459708 - 3477710952  
info@ambrosianaarte.com - www.ambrosianaarte.com

Anno di fondazione: 2017  
Direttore: Andrea Poleschi

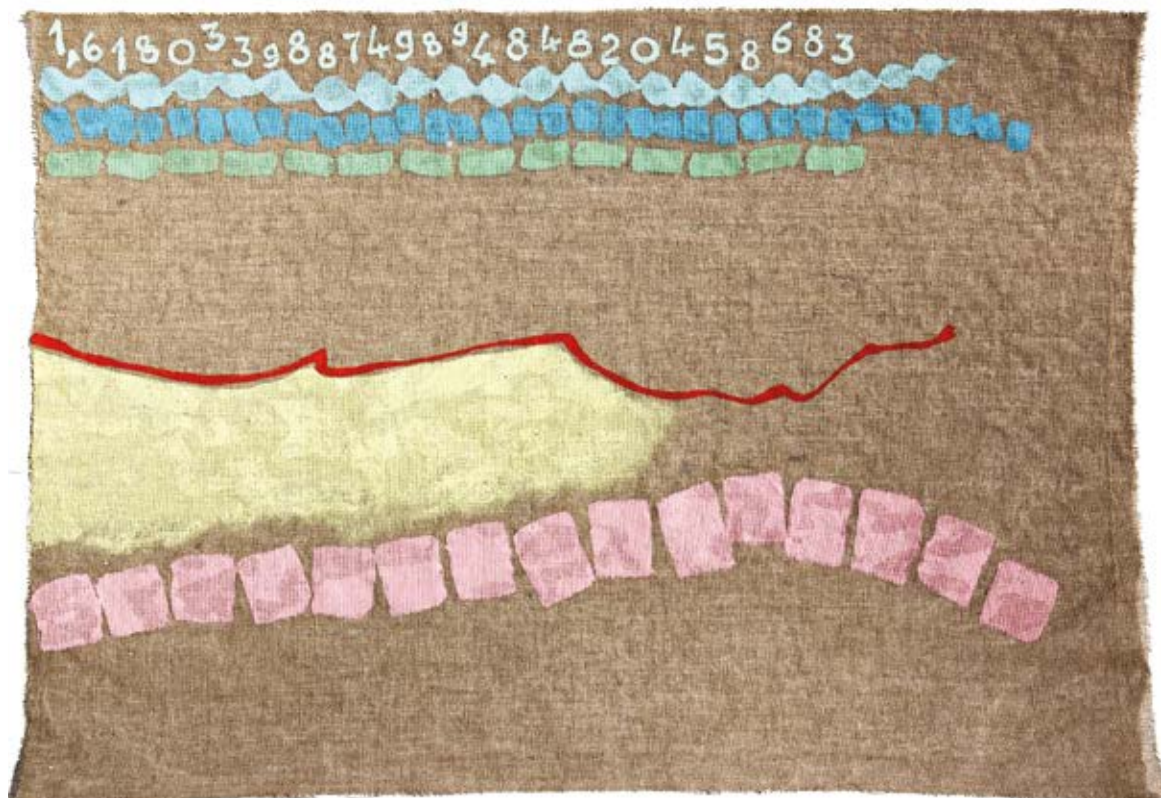

GIORGIO GRIFFA "CANONE AUREO"  
2010 - ACRILICO SU TELA - CM 68X98



PIERO GILARDI, "CILIEGIE"  
1986 - POLIURETANO ESPANSO - CM 100X100

**STAND N. 25**  
**ANTIGALLERY**

Via San Girolamo 30  
30174 Mestre (Venezia)  
tel. 0415314424 - Cell. 3357481797  
info@antigallery.it  
www.antigallery.it

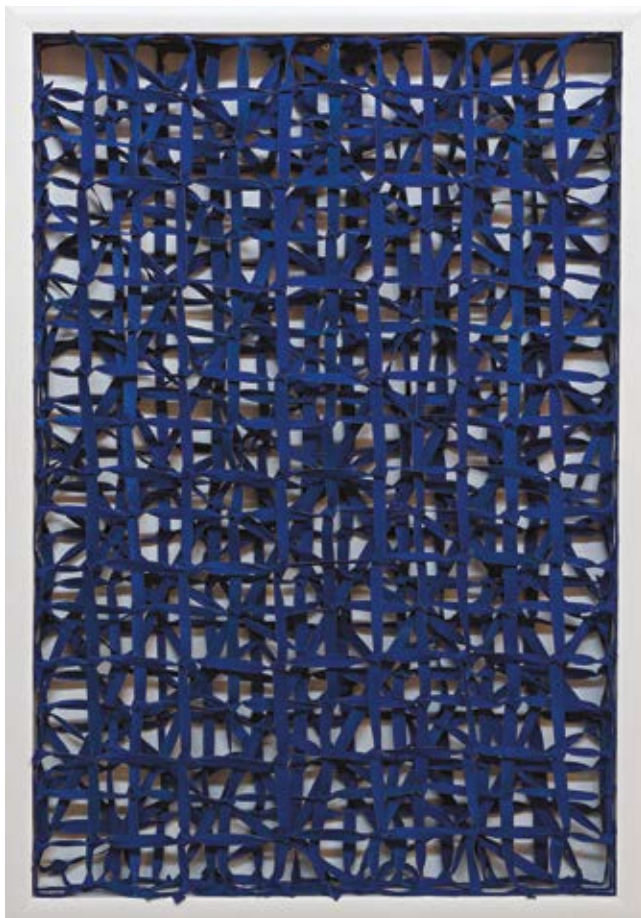

FERNANDO GARBELLOTTA - RETE FRATTALE - 2014  
TELA TAGLIATA E ANNODATA MONTATA SU TELAIO - 98 X 68 CM

**ARTISTI PRESENTI IN FIERA**

FERRUCCIO BORTOLUZZI  
ALDO BOSCHIN  
SARA CAMPESAN  
FRANCO COSTALONGA  
NADIA COSTANTINI  
ENNIO FINZI  
ANTONIO FREILES  
GIUSEPPE GALLI POPE  
FERNANDO GARBELLOTTA  
NINO OVAN  
SANDI RENKO  
CLAUDIO ROTTA LORIA  
MASSIMO SALVADORI  
RINO SERNAGLIA  
JORRIT TORNQUIST  
CATERINA TOSONI

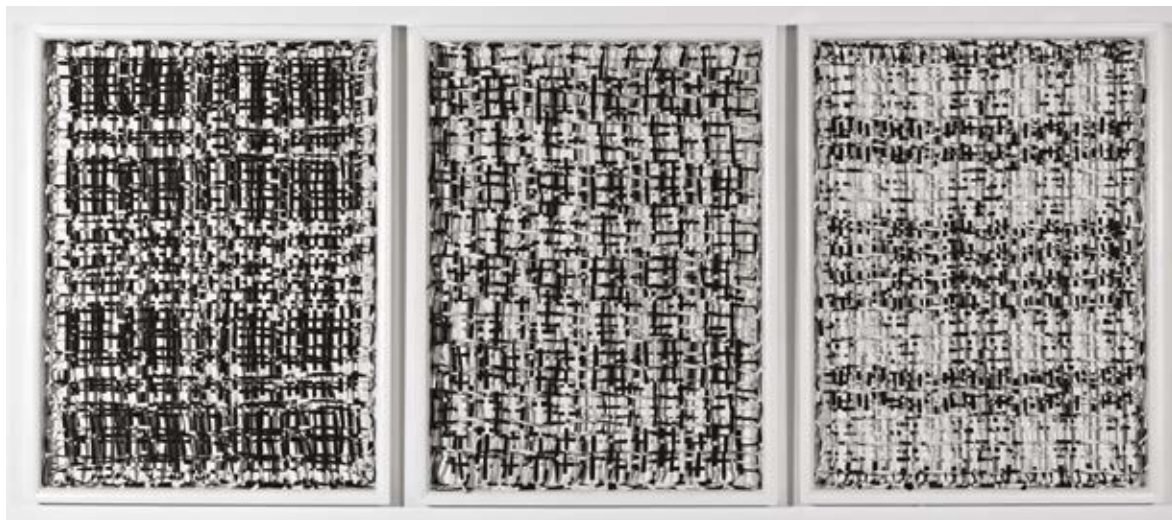

FERNANDO GARBELLOTO - RETI FRATTALI  
TRITTICO - 2013 - TELA TAGLIATA E ANNODATA MONTATA SU TELAIO - 157 X 120 CM OGNUNA

STAND N. 22

## ARCGALLERY

Via Spalto Piodo, 10 - 20900 Monza (MB)  
335.6474162 - info@arcgallery.it - www.arcgallery.it

Anno di fondazione: 2015  
Presidente: Antonella Giovenzana

ARTISTI PRESENTI IN FIERA  
SONIA SCACCABAROZZI  
BRUNELLA ROSSI



SONIA SCACCABAROZZI - FRIENDS  
2018 - 20x20x75 CM - FERRO E CEMENTO

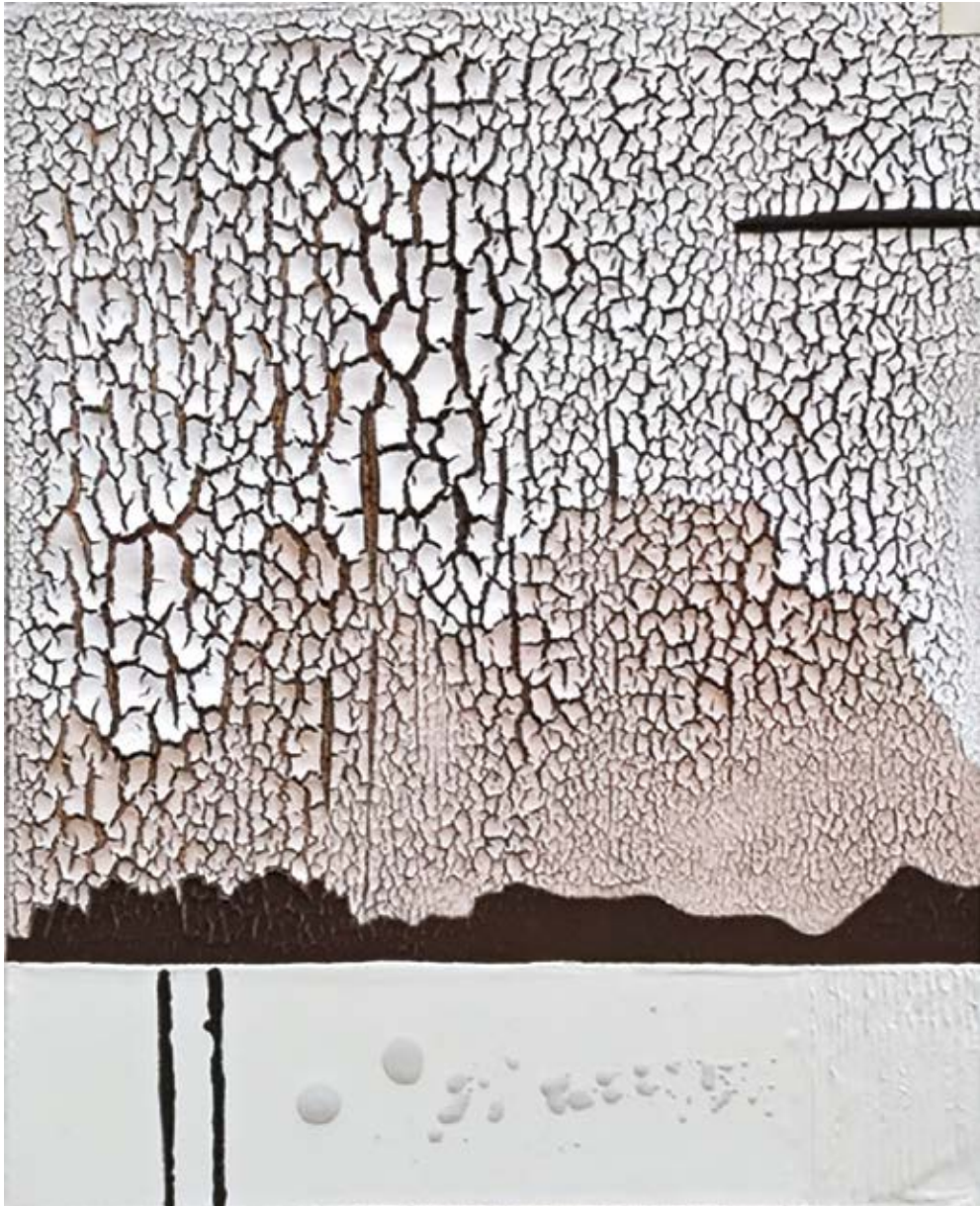

BRUNELLA ROSSI - TERRE E BIANCO  
2018 - 80 X 100 CM - MISTA

**STAND N. 8D**

## **ARCHIVIO MAGGIONI**

Via Mazzini 16  
23897 Viganò (LC)  
cell. 330 218346  
archiviomaggioni@libero.it

**ARTISTI PRESENTI IN FIERA  
PIERO MAGGIONI**





PIERO MAGGIONI - VASO DI FIORI METÀ '80  
OLIO E POLIMATERICO SU TAVOLA - CM. 50X40

STAND N. 89-90

**ARTE CE.CO.**

Via Eugenio Villoresi, 4 - 20143 Milano

+39 347 3649633 - T. +39 02 99243784

cesare60costa@gmail.com



JEAN MICHEL BASQUIAT - SCISSORS  
1987 - CM 56X75

**ARTISTI PRESENTI IN FIERA**

JEAN MICHELLE BASQUIAT

GIUSEPPE CAPOGROSSI

CARLO CARRÀ

ENRICO CASTELLANI

MARC CHAGALL

GIORGIO DE CHIRICO

GIOSETTA FIORONI

LUCIO FONTANA

KEITH HARING

HANS HARTUNG

FAUSTO MELOTTI

SALVATORE SCARPATA

MARIO SCHIFANO



GIORGIO DE CHIRICO - CAVALLI IN RIVA AL MARE  
1934 - CM 65,5X80,1 - OLIO SU TELA

**STAND N. 69-70**

## **ARTE POLIMNIA**

Piazza Gigi Rota, 14  
25073 Bovezzo (BS)  
Tel. 335.5337314  
artepolimnia@gmail.com

### **ARTISTI PRESENTI IN FIERA**

ACCARDI

BOETTI

CLEMENTE

CUCCHI

DE MARIA

FIORONI

GRIFFA

HALLEY

MUNARI

NANGERONI

ROTELLA

SCHIFANO

SIMETI

TORNQUIST

VASARELY

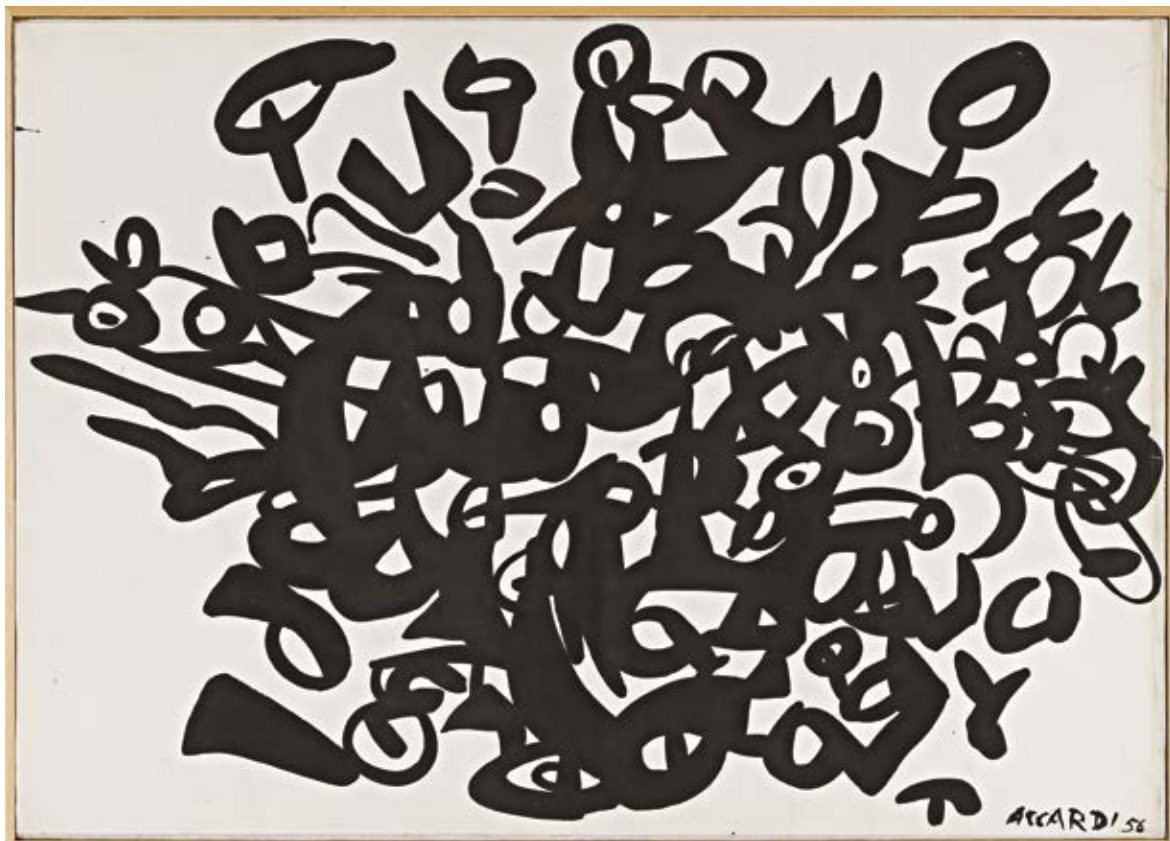

C. ACCARDI - 1956  
35X50CM - TEMPERA ALLA CASEINA SU CARTA INTELATA

STAND N. 18-19  
**ARTEELITE**

Via Spinola, 2 - 17100 SAVONA - Tel. 348.2602089  
www.arteelite.it



**ARTISTI PRESENTI IN FIERA**  
**JULIAN T.**

*“IMPACT” fa parte del progetto artistico di Julian T, che da anni lo vede impegnato nell'utilizzo dei mezzi persuasivi e d'impatto della nostra società rielaborandoli in un personale linguaggio artistico e visivo. Come un logo, altamente evocativo e immediatamente riconoscibile, così la macchia di colore diventa il segno distintivo dell'artista. La macchia è l'impronta della forza dell'impatto visivo ma anche traccia conclusiva dell'atto performativo. Anche l'utilizzo del colore, i contrasti, quale mezzo per suscitare emozioni nell'osservatore, è finalizzato alla forza d'impatto.*

IMPACT  
ORO - CM 200X200

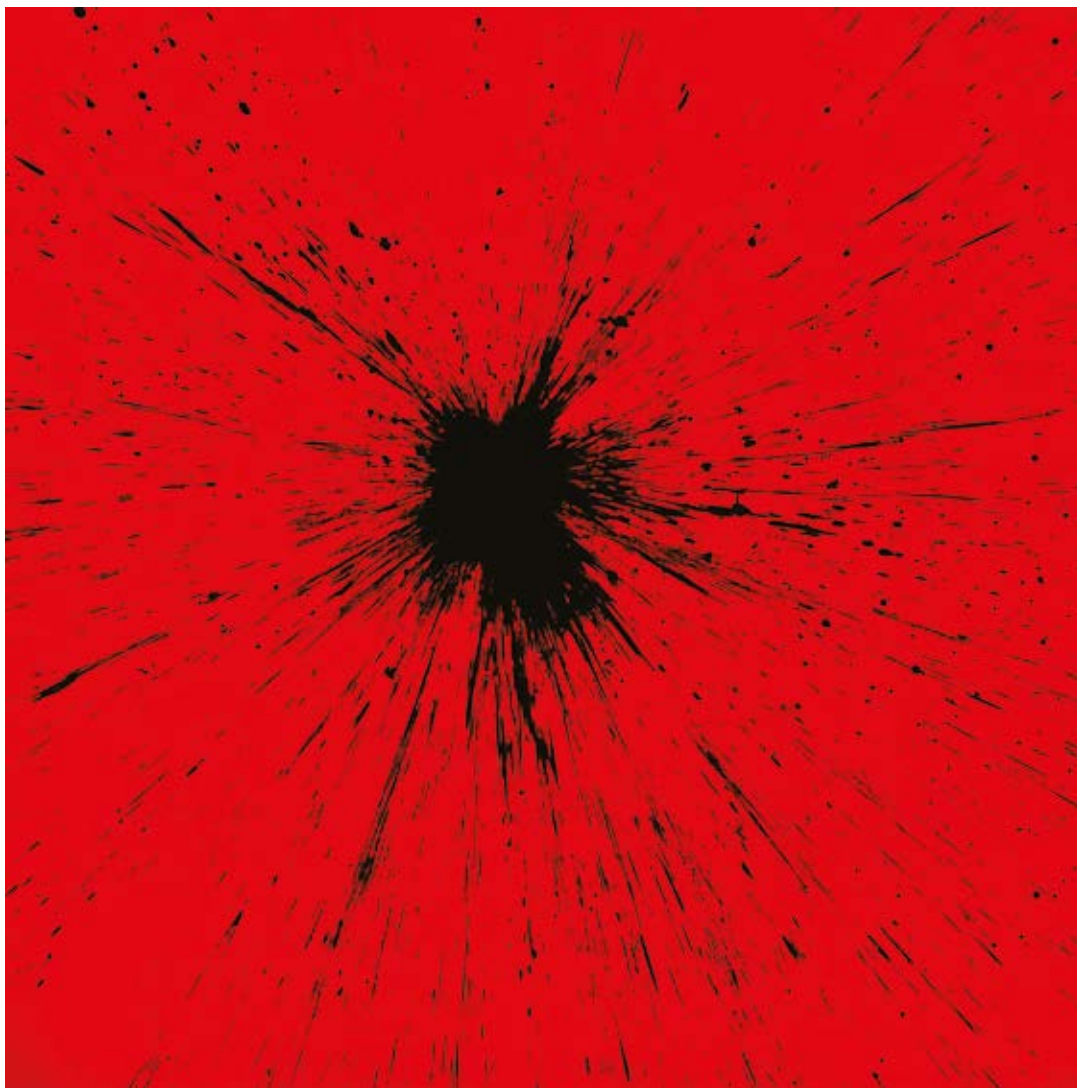

IMPACT  
RUBEDO - CM 200X200

STAND N. 20

## ARTENETWORK - GRUPPO ORLER - MARCON - VE

Via Porta Est, 7 - 20020 Marcon (VE)  
041.4569681 - [www.artenetwork.it](http://www.artenetwork.it)

Anno di fondazione: 1968  
Direttore: Orler Stefano



GIANNI BERTINI - BUONGIORNO - 1950 - 140,5X70,5 - TEMPERA SU TAVOLA - *Galleria del Cavallino - Galleria Civica D'arte Moderna Gallarate*

### ARTISTI PRESENTI IN FIERA

CLAUDIO COSTA  
GIANNI ASDRUBALI  
ALDO MONDINO  
HERMANN NITSCH  
CLAUDIO CINTOLI  
SARA CAMPESAN  
FRANCO COSTALONGA  
RENATO MENEGHETTI  
LORENZO PUGLISI  
ALBERTO BIASI  
FERROCCIO BORTOLUZZI  
ARTURO VERMI  
GIANNI BERTINI  
VASCO BENDINI  
CHRISTIAN GOBBO  
CARLO PACE  
SERGIO VANNI  
ANTONIO FREILES  
GIUSEPPE CHIARI  
HELIDON XHIXHA  
GUGLIELMO ACHILLE CAVELLINI  
IVANO FABBRI  
DAVIDE ORLER  
RICK PROL  
LUCA CRIPPA  
SANDI RENKO  
FRANCO MAZZUCHELLI  
GUIDO BALDESSARI  
FERNANDO DE FILIPPI  
FERNANDO GARBELOTTO  
LISA PERINI  
ATANASIO SOLDATI



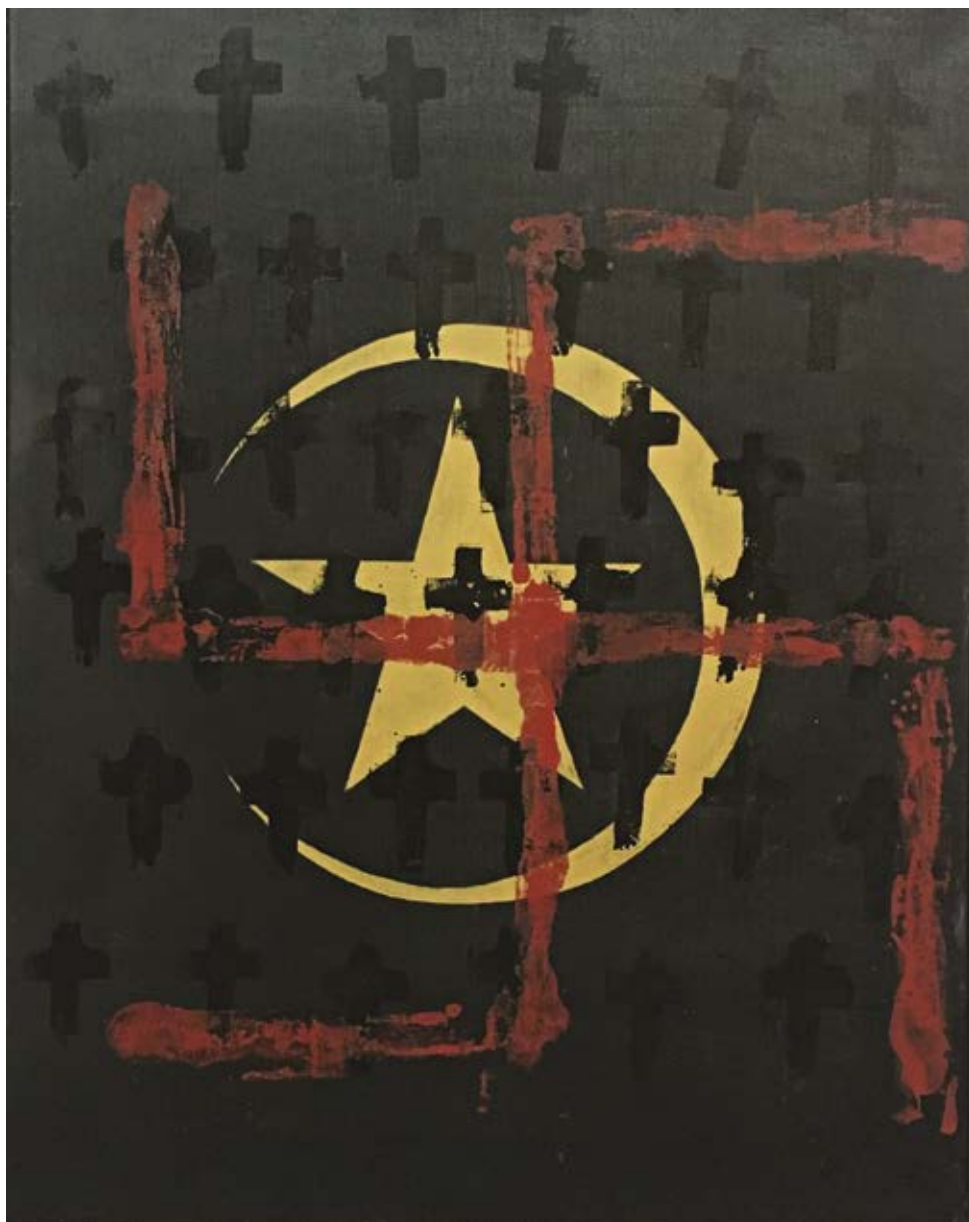

FRANCO ANGELI - SIMBOLI - ANNI 60 - 92X63 - TECNICA MISTA SU TELA  
*Archivio Franco Angeli - Roma*

**STAND N. 7-8-8B**

**B&B ARTE**

Via Cavour, 29 - 46013 Canneto Sull'Oglio

0376 224565 - 339 2956883

info@bebarte.com - www.bebarte.com

Anno di fondazione: 1984

Direttore: Evaristo Bonelli



**ARTISTI PRESENTI IN FIERA**

ARMODIO

RENATO BIROLI

CARLO CARRÀ

ROBERTO CRIPPA

RENATO GUTTUSO

UMBERTO LILLONI

TRENTO LONGARETTI

ROBERTO SEBASTIÀN MATTA

ENNIO MORLOTTI

FRANCO ROGNONI

SALVO

ALIGI SASSU

EMILIO SCANAVINO

GIULIO TURCATO

FRANCO ROGNONI - NOTTE D'INVERNO

1970 - 46 X 55 CM - OLIO SU TELA



TRENTO LONGARETTI - FAMIGLIA  
1996 - 30 X 40 CM - OLIO SU TELA

STAND N. 47-48

## BERGAMINI & MINUTI

GIUSEPPE BERGAMINI 348.8249098

MAURIZIO MINUTI 340.7850596

giuberga@hotmail.it

maurizminuti@gmail.com



### ARTISTI PRESENTI IN FIERA

PIERO DORAZIO  
CARLA ACCARDI  
TINO STEFANONI  
GIORGIO GRIFFA  
PINO DEODATO  
ALDO MONDINO  
ACHILLE PERILLI

CARLA ACCARDI - CERCHIO BIANCO NERO  
1997 - 50X70 - VINILICO SU TELA

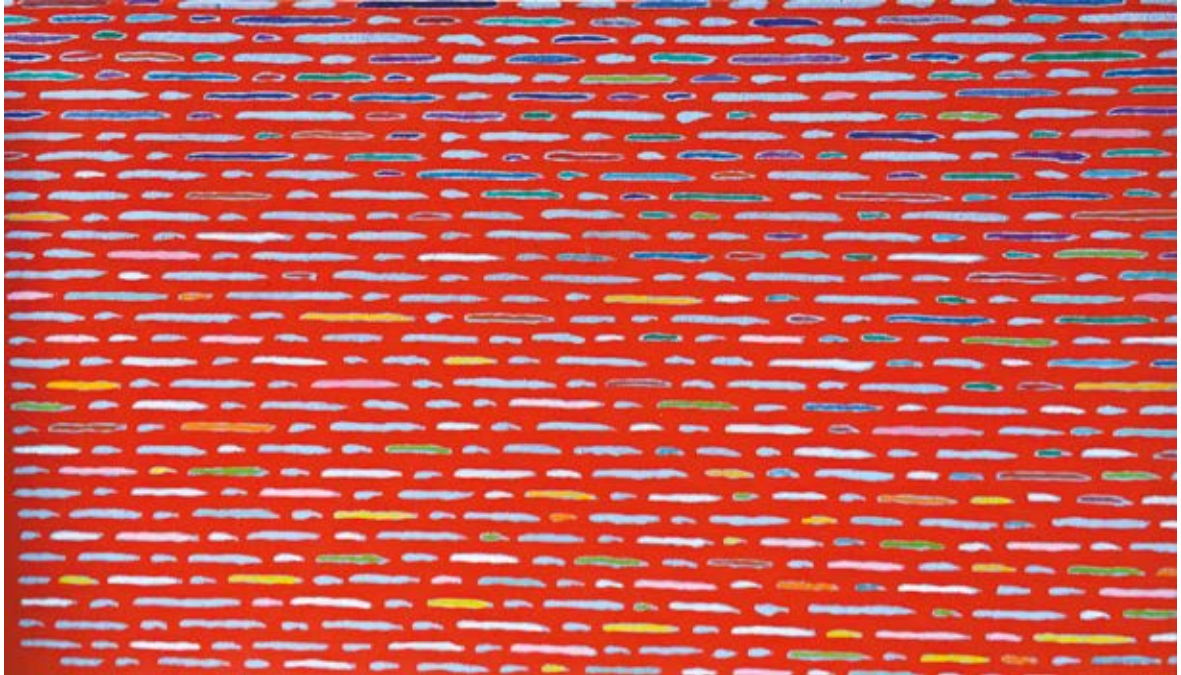

PIERO DORAZIO - MANDARIN II  
1976 - 35X60 - OLIO SU TELA

STAND N. 99-100-101-101A-102-103-104

## BIANCOSCURO

Viale Indipendenza 26  
27100 Pavia

Tel. +39.0382.1902778  
info@biancoscuro.it  
www.biancoscuro.it

Facebook.com/BiancoscuroArtMagazine  
Twitter.com/BiancoscuroMag  
Instagram.com/BiancoscuroMag

### ARTISTI PRESENTI IN FIERA

RITA ASTOLFI  
ANDREA BASSANI  
FABIO BATOCCHI  
FRANCESCO BELLISSIMO  
LOREDANA BOLDINI  
NADIA BURONI  
DARIO BREVI  
GIANNI CELLA  
CAROGGI  
GIANPIERO CASTIGLIONI  
MATTIA CONSONNI  
LAURA D'ADDEZIO  
STEFANO DE CARLI  
DANIELA FABBRI  
ROSA MARIA FALCIOLA  
LAURA FASANO

MARCO FERRARI  
DAVIDE FERRO  
ANTONIO FRANCHI  
GAYA  
PAOLA GERANIO  
FEDERICO GESSI  
ROSANGELA GIUSTI  
GIORGIO GOST  
RALPH HALL  
PETER HIDE 311065  
MARISA IERARDI  
DAN JORDAN  
MARK KOSTABI  
NERO LEVRINI  
FRANCESCO LODIGIANI  
RITA LOMBARDI  
ANNALISA MACCHIONE  
CATELLO MANGIONE  
EUGENIO MARCHESI

GABRIELE MARCHESI  
GRAMOZ MUKJA  
RENZO NUCARA  
FEDERICO ODELLO  
ANTONIETTA ORSI  
PUPI PERATI  
GIANLUCA PIACCIONE  
GABRIELLA PIMPINICCHIO  
GERHARD POPP  
PAOLO REMONDINI  
ISABELLA RIGAMONTI  
MIRKO RONCELLI  
ELENA SANTUCCI  
RENZO SBOLCI  
MASSIMO SOLDI  
GIULIA SOLLAZZO  
ALEXANDRA VON BURG  
YULIANUS YAPS  
GIANNA ZANAFREDI

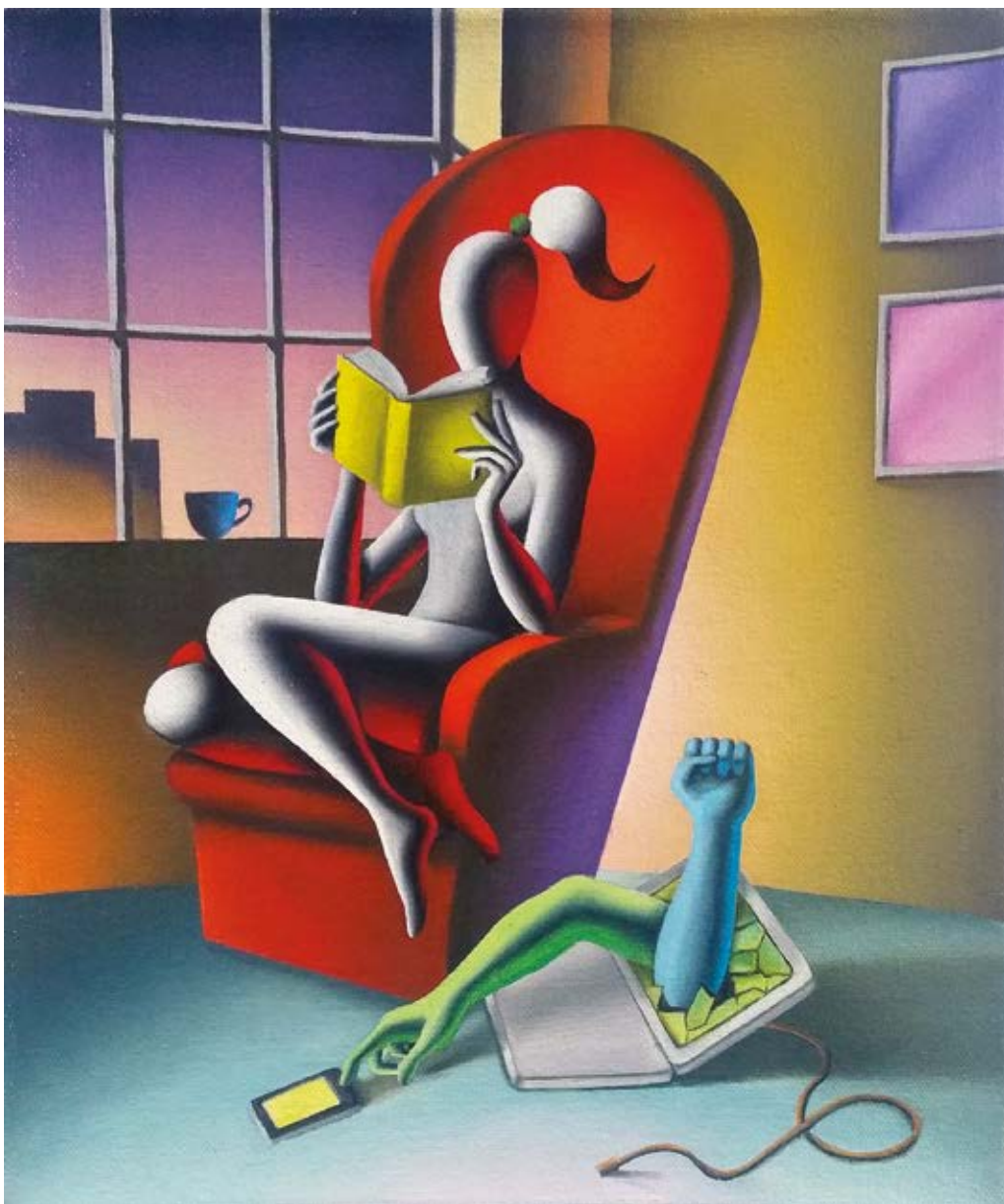

MARK KOSTABI PRESENTATO DA BIANCOSCURO  
LEARNING CURVE - OLIO SU TELA - 50X70 CM.



**ANDREA BASSANI PRESENTATO DA BIANCOSCuro**  
DINAMICA SPAZIALE - ACRILICO SU TELE SAGOMATE - 95X95 CM.



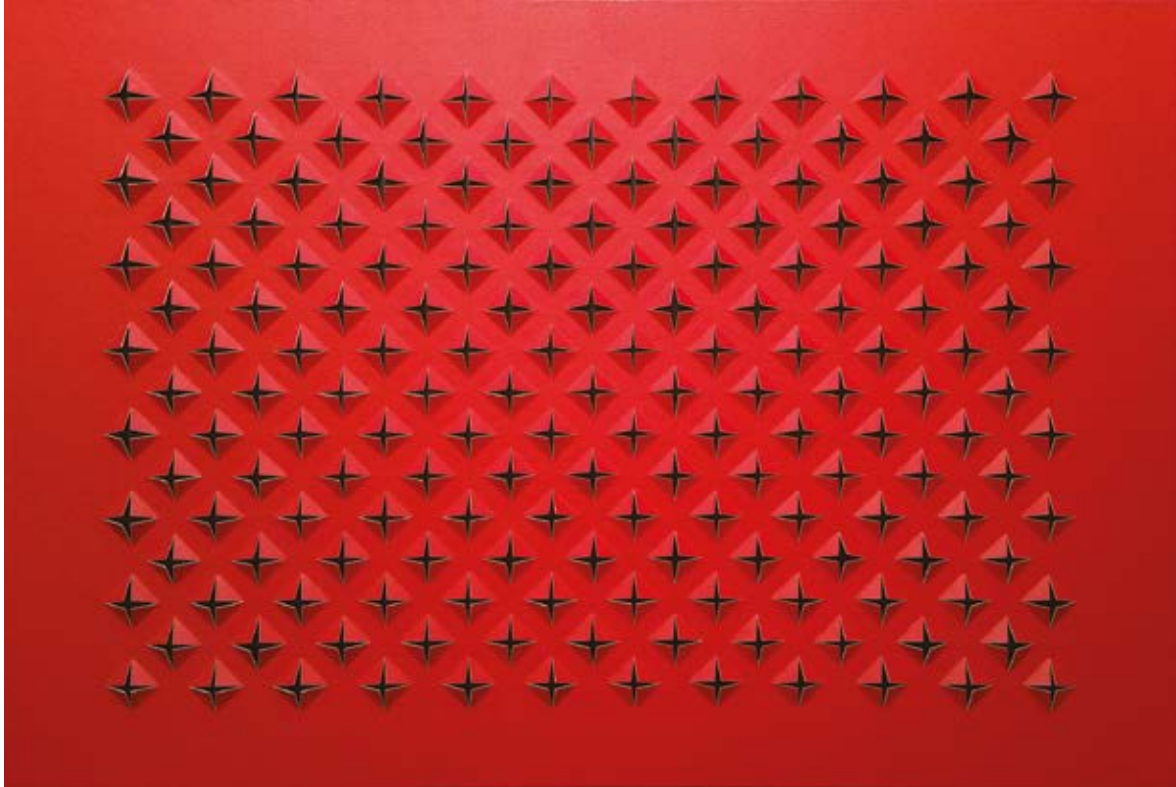

GIANLUCA PIACCIONE PRESENTATO DA BIANCOSCURO  
EMPHASIS - TECNICA MISTA - 90X60 CM.



MATTIA CONSONNI "MUSICA PER GLI OCCHI" PRESENTATO DA BIANCOSCuro  
DON'T GO NEAR THE WATER "THE BEACH BOYS" - INSTALLAZIONE CON VINILI



**MARCO FERRARI PRESENTATO DA BIANCOSCURO**  
Y-BAG YELLOW - CARTAPESTA POLIMATERICA - 32X19X9 CM.



NADIA BURONI PRESENTATA DA BIANCOSCuro  
PRINCIPESSA - OLIO SU TELA - 100X120 CM.



GABRIELE MARCHESI PRESENTATO DA BIANCOSCuro  
RAPITA DA UN PIACEVOLE SOGNO - GRAFITE E FOGLIA ORO SU TAVOLA - 90X90 CM.



**ROSA MARIA FALCIOLA PRESENTATA DA BIANCOSCURO**  
**CERCHIO MACCHIATO - CATRAME BRUCIATO E SMALTI SU TELA, 1997 - DIAM. 74 CM.**



GERHARD POPP PRESENTATO DA BIANCOSCURO  
I CAVALIERI DELL'APOCALISSE - TECNICA MISTA SU TELA - 100X100 CM.

STAND N. 76-77-78

## BONIONI ARTE

Corso Gribaldi, 43 - 42121 Reggio Emilia  
Tel. 0522.435765 - info@bonioniarte.it



GIANNI BERTINI - "LA MOTORIZZATA"  
1975 - OLIO SU TELA - CM 116 X 81

### ARTISTI PRESENTI IN FIERA

CARLA ACCARDI, AFRO,  
RODOLFO ARICO', FRANCO  
ANGELI, ENRICO BAJ,  
GIANNI BERTINI, GIUSEPPE  
CAPOGROSSI, PAOLO COTANI,  
ROBERTO CRIPPA, PIERO  
DORAZIO, TANO FESTA, OMAR  
GALLIANI, CARLO MATTIOLI,  
PAOLO MINOLI, BRUNO MUNARI,  
GOTTARDO ORTELLI, RUDY  
PULCINELLI, MARIO SCHIFANO,  
TANCREDI, ARTURO VERMI,  
LUIGIVERONESI  
BARICCHI MIRKO, SIMONE  
PELLEGRINI, LUCA  
FRESCHI, GIACOMO COSSIO,  
LUCA MOSCARIELLO,  
FOSCO GRISENDI, GIULIA  
MAGLIONICO, BONZANO'S ART  
GROUP





MINOLI - "TRASMUTAZIONE"  
1980 - ACRILICO SU TAVOLA E RILIEVI IN LEGNO - 120 X 120

STAND N. 36-54-55

## CA' DI FRA' ARCHIVIO ASSOCIAZIONE

Via Carlo Farini 2 - 20154 Milano  
02.29002108 - gcomposti@gmail.com

Anno di fondazione: 1997  
Direttore: Gianfranco Composti



CARLA BEDINI - FA' DELLE NUVOLE POLVERE DI ARCOBALENI  
2018 - 180X70 - TECNICA MISTA GARZA SU LEGNO

**ARTISTI PRESENTI IN FIERA**  
CARLA BEDINI  
RICCARDO GUSMAROLI  
ARAKI NOBUYOSHI  
MIMMO ROTELLA  
SALVO



CARLA BEDINI - LA MIA ANIMA È VENTO  
2018 - 95X110 - TECNICA MISTA GARZA SU LEGNO

**STAND N. 57-58**

## **CARENA&CAPATO ART GALLERY LA LUNA**

Via Roma 92 - 12011 Borgo San Dalmazzo (Cn) - 3474051563  
info@artgallerylaluna.com - www.artgallerylaluna.com

Anno di fondazione: 2007

Direttore: Franco Carena / Alessandro Capato

### **ARTISTI PRESENTI IN FIERA**

EMILIO SCANAVINO

BRUNO MUNARI

PAOLO MINOLI

GIANFRANCO ZAPPETTINI

PINOT GALLIZIO

PIERO SIMONDO

LUCIANO FIANNACCA

ALDO MONDINO

PIERO DORAZIO

GIANNI DOVA

CARLO NANGERONI

ARTURO VERMI

ITALO BOLANO

EMILIO VEDOVA

AFRO BASALDELLA



EMILIO SCANAVINO - "SENZA TITOLO"  
1956 - 56X60,5 CM - OLIO SU TELA

STAND N. 17-79-80

## CASATI ARTE CONTEMPORANEA SRL

Viale A. Casati 2/o - 20835 Muggiò - 039 9635366 - 329 5941841  
art@casatiartecontemporanea.it - www.casatiartecontemporanea.it

Anno di fondazione: 1997

Direttore: Luca Manganiello

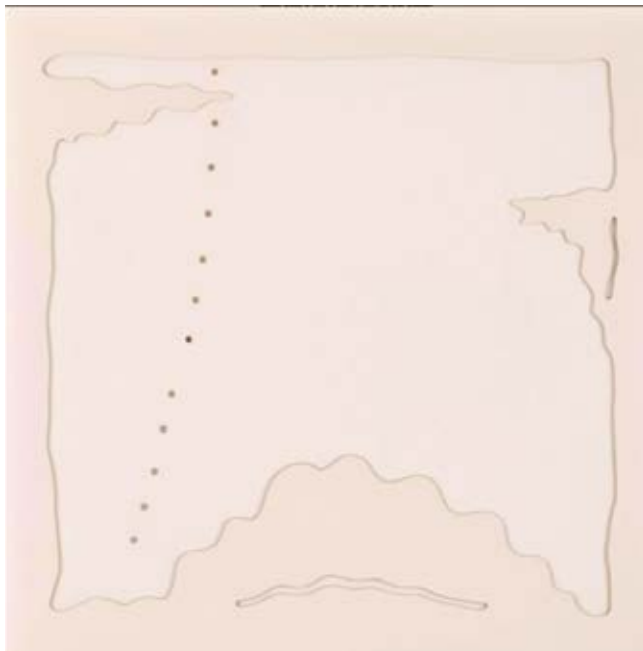

LUCIO FONTANA - CONCETTO SPAZIALE - 1968 - CM 70X70  
QUATTRO FOGLI DI CARTONE SAGOMATO E FORATO

### ARTISTI PRESENTI IN FIERA

BERNARD AUBERTIN  
GIANFRANCO ASVERI  
ENRICO BAJ  
CLÈMENTINE BAL  
AGOSTINO BONALUMI  
GIUSEPPE CHIARI  
ROBERTO CRIPPA  
TANO FESTA  
LUCIO FONTANA  
SABRINA GARZELLI  
ACHILLE PERILLI  
PINO PINELLI  
EMILIO SCANAVINO  
TINO STEFANONI  
NIVOLAS TEMPÈ

### ARTISTI IN PERMANENZA

BERNARD AUBERTIN  
GIANFRANCO ASVERI  
ENRICO BAJ  
AGOSTINO BONALUMI  
GIUSEPPE CHIARI  
ROBERTO CRIPPA  
DADAMAINO  
TANO FESTA  
LUCIO FONTANA  
SABRINA GARZELLI  
ACHILLE PERILLI  
LORENZO PIEMONTE  
PINO PINELLI  
EMILIO SCANAVINO  
TINO STEFANONI



GIANFRANCO ASVERI - ABRACADABRA  
2018 - CM 60X83 - OLIO SU TAVOLA

**STAND N. 92-93**

## **CASTEL NEGRINO ARTE S.R.L.**

Via Strada per Castel Negrino , 7 - 20886 Aicurzio ( MB)  
335.8003552 - info@castelnegrinoarte.com - www.castelnegrinoarte.com

Anno di fondazione: 2016

Direttore: Lorenzo Cereda



### **ARTISTI PRESENTI IN FIERA**

ATTILIO TONO  
ROLANDO TESSADRI  
GIANLUCA PATTI  
DIEGO SOLDA'  
MAURO CAPPELLETTI  
SONIA COSTANTINI  
CARLO NANGERONI  
ALAN BORGUET  
ANDREA CEREDA  
VINCENZO CECCHINI  
MARIO PALLI

ATTILIO TONO - MW 13  
2016 - MARMO DI CARRARA E CERA D'API - 60 X 35 X 18



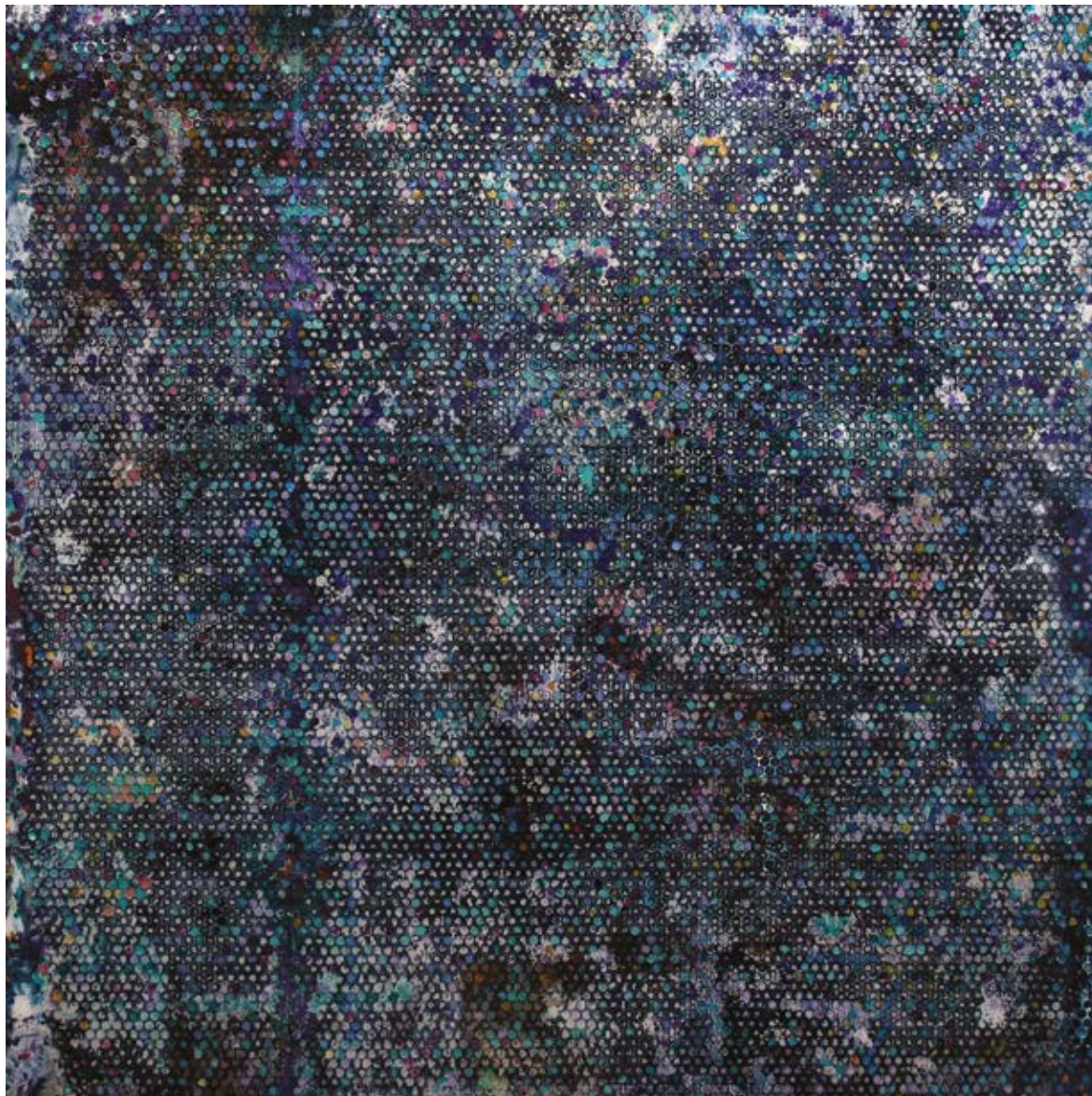

GIANLUCA PATTI - IN THE NIGHT, NOISE (SERIE FREQUENCIES)  
2018 - ACRILICI E RESINA SU LEGNO - CM 120 X 120

**STAND N. 24**

## **CENTRO ARTE LA TESORIERA**

Corso Francia 268 - 10146 Torino  
+39 011 7792147 / +39 339 3013228  
Skype: andrea18353  
info@tesoriera.com  
www.galleriadartetorino.com

### **ARTISTI PRESENTI IN FIERA**

FRANCO ANGELI, GIANFRANCO ASVERI,  
ANTONIO BENCICH, ANTONIO BUENO,  
XAVIER BUENO, MAURO CAPELLI, EUGENIO  
CARMÌ, MICHELE CASCELLA, FELICE  
CASORATI, MASSIMO CAMPIGLI, GIORGIO  
DE CHIRICO, FILIPPO DE PISIS, GIOSETTA  
FIORONI, TANO FESTA, FILLIA, SALVATORE  
FIUME, OMAR GALLIANI, PIERO GILARDI,  
RENATO GUTTUSO, EMILIO LSGRÒ, BENGT  
LINDSTROM, GIORGIO LAVERI, DAVIDE  
MARTINAZZO, UGO NESPOLO, ANTONIO  
NUNZIANTE, ENRICO PAULUCCI, PABLO  
PICASSO, ACHILLE PERILLI, PIERO RUGGERI,  
OLGA CAROL RAMA, MARIO SCHIFANO,  
SALVO, ALIGI SASSU, ARDENGO SOFFICI,  
EMILIO SCANAVINO, ORFEO TAMBURI, MARIO  
TOZZI, GIANFRANCO ZAPPETTINI.

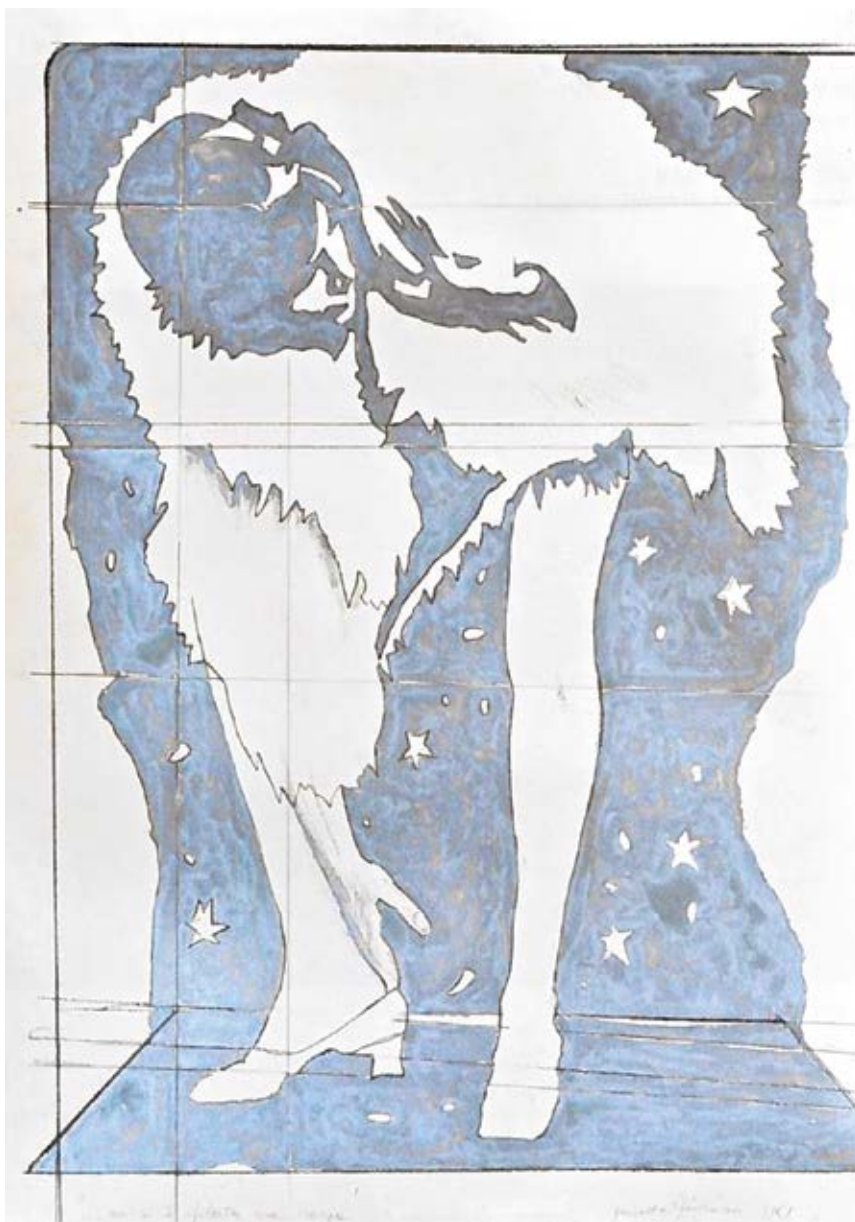

GIOSETTA FIORONI  
"MI SI È TOLTA UNA SCARPA" - 1969 - CM 70X100

STAND N. 73-74

## LARA E RINO COSTA

Via Ariosto 6 - 15048 Valenza (AL) - 0131 950777 - 335 249783  
info@galleriarinocosta.it - www.galleriarinocosta.it

Anno di fondazione: 1990

Direttore: Rino Costa e Lara Costa



ANTONIO RIELLO - U-BOOT VENEZIA - 2005

### ARTISTI PRESENTI IN FIERA

CARLO PASINI  
THEO GALLINO  
RENATA E CRISTINA COSI  
GIACINTO CERONE  
ALBERTO GARUTTI  
EMILIO SCANAVINO  
FAUSTO MELOTTI

GIUSEPPE SPAGNULO  
MIMMO PALADINO  
AMANDA CHIARUCCI  
ROBERTO FLOREANI  
PATRIZIA GUERRESI  
RUDY PULCINELLI  
BEATRICE GALLORI  
ANTONIO RIELLO

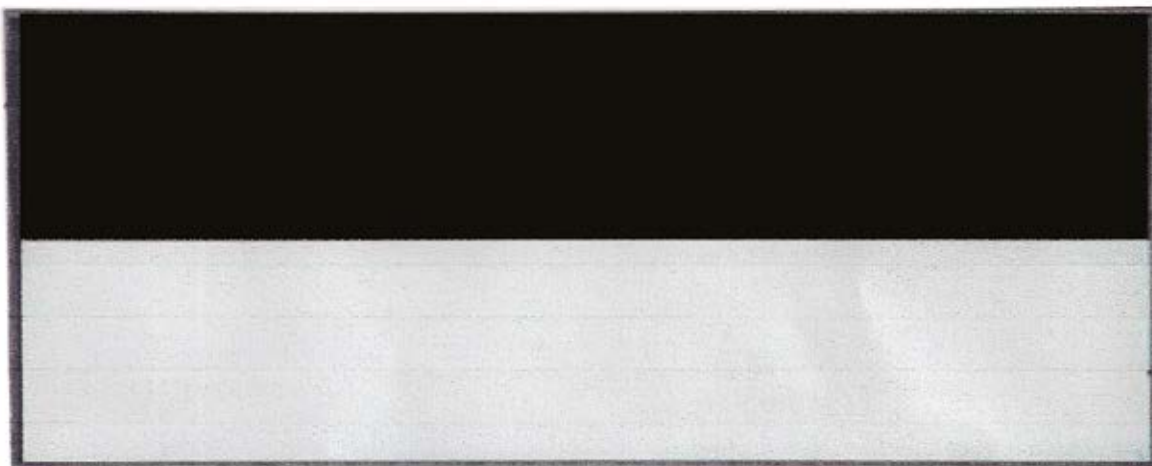

ALBERTO GARUTTI - ORIZZONTE, OPERA DEDICATO  
2016 - CM 33,8X83 - SMALTO SU CRISTALLO, CORNICE DI FERRO

STAND N. 8C

## CSA FARM GALLERY

Via Vanchiglia 36 - 10124 Torino - 3397796065  
marcello.corazzini@gmail.com - www.cosmoshopart.it

Anno di fondazione: 2014

Direttore: Marcello Corazzini



JULIEN CACHKI - POSTED BY JASMINE - 2016 - CM 100X130  
IMMAGINE WEB DIPINTA A OLIO SU TELA

*La natura, il paesaggio, l'ironia, la ricerca di un passato che ormai malinconicamente riaffiora nell'animo, sono l'espressione degli artisti presentati da CSA Farm Gallery:*

*In mostra, un confronto serrato tra le opere di artisti affermati e storicizzati ed artisti emergenti. Inoltre grafiche d'autore.*

### **ARTISTI PRESENTI IN FIERA**

ENZO BERSEZIO  
CORRADO BONOMI  
JULIEN CACHKI  
DELFINA CAMURATI  
CHRISTIAN COSTA  
PIERO GILARDI  
GIORGIO GRIFFA  
ENRICO PAULUCCI  
DANIEL SPOERRI  
CLAUDIO TOTORO



PIERO GILARDI - PISELLI E ARANCI  
2000 - 30X30 - POLIURETANO ESPANSO - TECA PLEXY

**STAND N. 86**

## **DALIANO RIBANI ARTE & ASTE**

Via del Marzocco 59 - 54033 Pietrasanta (LU) - 0584.70205  
392.1062411 - info@dribaniarte.it - www.dalianoribaniarte.it

Anno di fondazione: 2016

Direttore: Daliano Ribani



MOSES LEVY - DONNE E VEVE - 1932 - 73X100 - OLIO SU TELA  
PUBBLICATO SU CATALOGO MOSTRA PALAZZO PAOLINA  
SETTEMBRE-OTTOBRE 1980 (TAVOLA 121)

### **ARTISTI PRESENTI IN FIERA**

MARIO SCHIFANO

TANO FESTA

FRANCO ANGELI

RENATO MAMBOR

CARLA ACCARDI

GIUSEPPE UNCINI

MARIO SIRONI

RENATO GUTTUSO

GIUSEPPE MIGNECO

MINO MACLARI





FILIPPO DE PISIS - IL GOBBO D'AURONZO  
1947 - 35X16 - OLIO SU TELA

**STAND N. 26**

## **DI PIETRO ARTE - MILANO**

Via Primiticcio 135/a - 20147 Milano - 02.48302935  
349.2968230 - giadipit@alice.it

Anno di fondazione: 2004

Direttore: Giampaolo Di Pietro



### **ARTISTI PRESENTI IN FIERA**

GIANNI ASDRUBALI  
DOMENICO BIANCHI  
BRUNO CECCOBELLI  
PIERO DORAZIO  
MARK KOSTABI  
OMAR GALLIANI  
UGO NESPOLO  
PINO PINELLI  
SALVO  
EMILIO SCANAVINO  
GIULIO TURCATO

TURCATO GIULIO - SUBACQUEO  
1971 - CM 70X50 - ACRILICO E TECNICA MISTA SU TELA



SCANAVINO EMILIO  
1969 - CM 94X66,5 - ACRILICO SU CARTONE

**STAND N. 59-60**

## **EIDOS IMMAGINI CONTEMPORANEE**

Piazza Roma 11 - 14100 Asti - 0141 354176 - 347 4195363  
galleria.eidos@gmail.com - www.galleriaeidos.com

Anno di fondazione: 1990

Direttore: Mario Soria

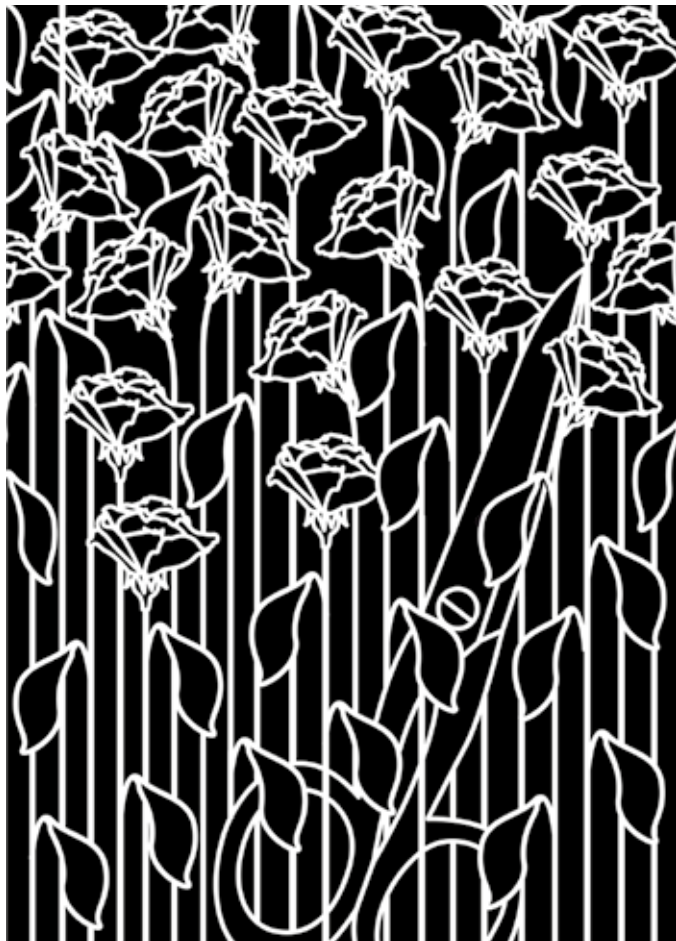

ERK14 - OPUS 3 (PERCHÉ TRA TANTI FIORI PROPRIO TU)  
2018 - CM 100X70 - ACRILICO SU TELA

### **ARTISTI PRESENTI IN FIERA**

AIDAN  
GIANNI BERTINI  
CHRISTO  
LUCIO DEL PEZZO  
CHIARA DYNYS  
GIORGIO DE CHIRICO  
LUCIO DEL PEZZO  
ERK14  
LUCIO FONTANA  
REALE F. FRANGI  
PIERO GILARDI  
GEORGES MATHIEU  
HERMANN NITSCH  
EMILIO SCANAVINO  
TESO  
GIULIO TURCATO  
VICTOR VASARELY



BRUNO DI BELLO - NUDO CHE SCENDE LE SCALE  
1986 - CM 54X100 - EMULSIONE SU CARTA FOTOGRAFICA SU TELA - VIRAGGIO NERO

STAND N. 39-40

## ENGEMA ARTE

Via N. B.Grimaldi, 95 - 84014 Nocera Inferiore (Salerno)  
Tel./Fax 081/910757 - Cell. 393 3318313 - engema@libero.it



J.VILLEGLE' "AFFICHE DE MÈTRO"  
1972 - MISTA SU TELA - CM. 57X38

### ARTISTI IN PERMANENZA

Getulio Alviani, Agostino Bonalumi,  
Alighiero Boetti, Mario Schifano,  
Donald Baechler, Nicola De Maria,  
Sandro Chia, Salvo, Mimmo Paladino,  
Enrico Castellani, Francesco  
Clemente, Enzo Cucchi, M.Rotella,  
F.Arman, G.Fioroni, A.Biasi, J.Brown,  
Gian Marco Montesano, Luigi  
Ontani, Carla Accardi, Valerio Adami,  
Pino Pinelli, Pierpaolo Calzolari,  
F.Angeli, D.Bianchi, U.Mariani,  
S.Sarri, B.Aubertin, A.Biasi,  
Dadamaino, Jannis Kounellis, Nunzio,  
Ennio Finzi, Piero Pizzi Cannella,  
Alfonso Sacco, Emilio Scanavino,  
Giuseppe Uncini, J.Villeglè, Claudio  
Olivieri, Peter Halley...



DADAMAINO "COSTELLAZIONI"  
1984 - CHINAVERDE SU CARTA - CM. 50X65

STAND N. 33

## GALLERIA ALBINI

Via Albini 14 - 24121 Bergamo - 035.226298  
335.8369606 - giancarlo.albini@libero.it

Direttore: Giancarlo Albini



ALFREDO GHIGHINE  
PAESAGGIO - 1967 - CM 81X60 - OLIO SU TELA

### ARTISTI IN PERMANENZA

Marchegiani Elio  
Pinelli Pino  
Griffa Giorgio  
Nangeroni Carlo  
Grignani Franco  
Scanavino Giorgio  
Dorazio Piero  
Turcato Giulio  
Accaroli Carla  
Spagnulo Giorgio  
Dessi Gianni  
Schifano Mario  
Chighine Alfredo





ALFREDO GHIGHINE  
FORMA IN GIALLO - 1962 - CM 45X65 - OLIO SU TELA

STAND N. 37-38-53

## GALLERIA CENTRO STECCATA

Via Giuseppe Garibaldi 23 - 43121 Parma - 0521.285118  
349.5209162 - info@centrosteccata.com - www.centrosteccata.com

Anno di fondazione: 1960

Direttore: Patrizia Lodi



AGOSTINO FERRARI  
1963 - 50X70 - TECNICA MISTA SU CARTA INTELATA



ATANASIO SOLDATI - COMPOSIZIONE  
1950 - 52,8X36 - OLIO SU CARTONE

STAND N. 9-10-11-12

## GALLERIA CINQUANTASEI BOLOGNA

Via Mascarella 59/B - 40126 Bologna - 051 250885

335 6066009 - info@galleria56.it - www.56artgallery.com



### ARTISTI PRESENTI IN FIERA

AFRO

MASSIMO CAMPIGLI

GIORGIO DE CHIRICO

FILIPPO DE PISIS

TANO FESTA

VIRGILIO GUIDI

RENATO GUTTUSO

POMPILIO MANDELLI

ENNIO MORLOTTI

GIORGIO MORANDI

OTTONE ROSAI

BRUNO SAETTI

MARIO SCHIFANO

MARIO SIRONI

E ALTRI

LUIGI PELLANDA - ORCHIDEE BIANCHE E MAGENTA  
2017 - 40X70 CM - OLIO SU TELA



GIACOMO BALLA - LUCI DI VELOCITÀ  
1913 CIRCA, MATITA E TEMPERA SU CARTA INTELATA, CM 14X18

MIRELLA GUAISTI - SBARAZZINA  
2017 - BRONZO PATINATO  
ESEMPLARI 6+2 - H CM 156

STAND N. 56-75

## GALLERIA D'ARTE L'INCONTRO

Via XXVI Aprile, 38 - 25032 Chiari (BS) - 030712537 - 3334755164  
info@galleriaincontro.it - www.galleriaincontro.it

Anno di fondazione: 1974

Direttore: Erminia Colossi



VANNA NICOLOTTI - VIVACE (MA NON TROPPO) - 2005  
TELA INTAGLIATA E DIPINTA E METALLO SPECULARE - CM 70X47

### ARTISTI PRESENTI IN FIERA

VALERIO ADAMI  
ALBERTO BIASI  
FRANCO COSTALONGA  
ROBERTO CRIPPA  
VANNI COUGHI  
PIERO DORAZIO  
RICCARDO GUARNERI  
VANNA NICOLOTTI  
MIZOKAMI KAZUMASA  
CONCETTO POZZATI  
ACHILLE PERILLI  
MARIO RACITI  
VALENTINO VAGO



PIERO DORAZIO - SENZA TITOLO  
1991 - CM 70X105 - COLLAGE DI FRAMMENTI DI SERIGRAFIE SU SUPERFICIE DIPINTA

STAND N. 41-42-97

## GALLERIA D'ARTE OTTONOVECENTO

Lungolago De Angeli 6/a - 21014 Laveno Mombello (VA)  
328.2218685 - semsteve@hotmail.com - www.89cento.it

Anno di fondazione: 2000  
Direttore: Stefano Silvestri



GIORGIO CONTA - TORSO D'UOMO  
2017 - 90X40X40 CM

### ARTISTI PRESENTI IN FIERA

ANTONIO PEDRETTI

ANGELO ACCARDI

GIORGIO CONTA

BRUNO MUNARI

MANLIO RHO

DANIEL SPOERRI

ANGELO RAFFAELE MARTURANO





ANTONIO PEDRETTI - BIANCO LOMBARDO  
2017 - 100X70CM - ACRILICO SU TELA

STAND N. 1-2

## GALLERIA WIKIARTE

Via San Felice 18 - 40122 Bologna - 051-5882723  
3297135233 - info@wikiarte.com - www.wikiarte.com

Anno di fondazione: 2007  
Direttore: Deborah Petroni



ANTONIO NUNZIANTE - OGGETTI  
2018 - 18X24 - TEMPERA ALL'UOVO - OLIO SU TAVOLA

### ARTISTI PRESENTI IN FIERA

MICHELE PUCACCO  
DRAGO CERCHIARI  
STEFANO GALLI  
MAURO MASETTI  
MARINO CALESINI  
FRANCESCA GUARISO  
GIAN LUCA GALAVOTTI  
LUISA MODONI  
MARIO ESPOSITO  
MAURO MARTIN  
SAURO BENASSI  
ROBERTO RE  
MARCO FAJER  
DEMIAN ACCARDI  
GIUSEPPE PORTELLA  
MAURIZIO BAIOCCHINI  
ANGELA MARCHIONNI  
GIOVANNI TRIMANI  
LUCA TRIDENTE  
EZIO TAMBINI  
CLAUDIA DAZZINI  
MAURIZIA PIAZZI  
PAOLO DEL SIGNORE  
FEDERICA FRANCONERI  
SILVANA MASCIOLI  
MARZIA ROVERSI  
PAOLO MAZZANTI  
ANASTASIA RADOVANOVA



ANTONIO NUNZIANTE - FARMACIA ITALIA  
2018 - 18X24 - TEMPERA ALL'UOVO - OLIO SU TAVOLA

STAND N. 85-85A

## GALLERIA93ARTECONTEMPORANEA

Via Francesco Ferrucci, 93/C - 59100 Prato  
3913680892 - info@galleria93.com - www.galleria93.com

Anno di Fondazione: 2017  
Direttore: Cinzia Lascialfari



### ARTISTI PRESENTI IN FIERA

DANIEL SPOERRI  
MARIO CEROLI  
MAURO REGGIANI  
BERNARD AUBERTIN  
GIUSEPPE CHIARI  
GIULIANO TOMAINO  
LORENZO FILOMENI  
OTTO PIENE  
GIUSEPPE UNCINI  
CLEONICE GIOIA  
VALENTINA BIASETTI  
GIUSEPPE GUANCI  
ENRICO MANERA  
CARLA ACCARDI  
MARIO SCHIFANO  
TANO FESTA  
GIANNI DOVA  
HELMUT MORGANTI  
ENRICO BAJ

GIUSEPPE GUANCI - TESSOFORME "DOLMA" - 2017  
50X50X60 H - SCULTURA IN FILO DI RAME  
VEDERE FOTO ALLEGATA DELL'OPERA IN HR



VALENTINA BIASETTI - CROSSROADS 6  
2017 - 100X100 - GRAFITE E OLIO SU TELA  
VEDERE FOTO ALLEGATA DELL'OPERA IN HR

STAND N. 66-67

## GIO ARTE SRL

Via JACOPO FILIASI, 77 - 30174 MESTRE / VENEZIA

Tel. 041988414 - Cel. 3356065538 / 335/6359216

gio.gallery@gmail.com - www.gioarte.com

Anno di fondazione: 1995

Direttore: Matteo Vianello



SHOZO SHIMAMOTO - S.T.  
2010 - 143X104 - ACRILICI SU TELA

### ARTISTI PRESENTI IN FIERA

ALVIANI  
BONALUMI  
MAMBOR  
SCHIFANO  
CARMÌ  
SHIMAMOTO  
ROGNONI  
MACCARI  
LA PIETRA  
FINZI  
BACCI  
AUBERTIN  
MITORAJ  
BAJ  
FRANCIS  
SCACCABAROZZI  
BIANCO  
ARMAN  
BIELÒ  
CAMPESAN  
CASTELLANI HARTUNG  
LICATA



RICCARDO LICATA - S.T.  
2008 - 50X60 - OLIO SU TELA

STAND N. 95-95A

## I.T.V. HOLZ-ART GALLERY

Kötschach 467 - 9640 Kötschach-Mauthen - 3466036795  
info@itv-holz-art.at - www.itv-holz-art.at

Anno di fondazione: 2008

Direttore: Annemarie Ambrosoli



**ARTISTI PRESENTI IN FIERA**  
**ANNEMARIE AMBROSOLI**

ANNEMARIE AMBROSOLI - BALALAIKA LESSONS  
2018 - 100X100 CM - OLIO SU TELA





ANNEMARIE AMBROSOLI - IT'S SNOWING!  
2018 - 100X120 CM - OLIO SU TELA

**STAND N. 61-62**

## **LABS GALLERY**

VIA SANTO STEFANO 38 - 40100 BOLOGNA  
348.9325473 - info@labsgallery.it - www.labsgallery.it

Anno di fondazione: 2013

Direttore: Alessandro Luppi



### **ARTISTI PRESENTI IN FIERA**

LORENZO PUGLISI

MARC ANGELI

ANTONIO RIELLO

JORRIT TORNQUIST

ALESSANDRO SATURNO

VANNI CUOGHI

MICHELE ZAZA

ALESSANDRO SATURNO - S.T.  
2018 - CM 35X50 - MATITA E PASTELLO SU CARTONE



LORENZO PUGLISI - NELL'ORTO DEGLI ULIVI  
2018 - CM 207X157 - OLIO SU TAVOLA - PARTICOLARE

**STAND N. 21**  
**LINKING ART**

Piazza Madonna della Neve 5 - 50122 Firenze  
3663816063 - forconi@linkingart.gallery - www.linkingart.gallery

Anno di fondazione: 2015  
Direttore: Luciano Forconi



**ARTISTI PRESENTI IN FIERA**

ALBERTO BURRI  
RICCARDO GUARNERI  
TINO STEFANONI  
GIANNI ASDRUBALI  
LEONARDO GAMBINI  
DINO CASTELVECCHI  
PAOLO GUBINELLI  
ANDREA BASSANI  
CORRADO PIZZI  
CLAUDIO CIONINI

LEONARDO GAMBINI - 5417  
2017 - 20X30X8 CM - METACRILATO

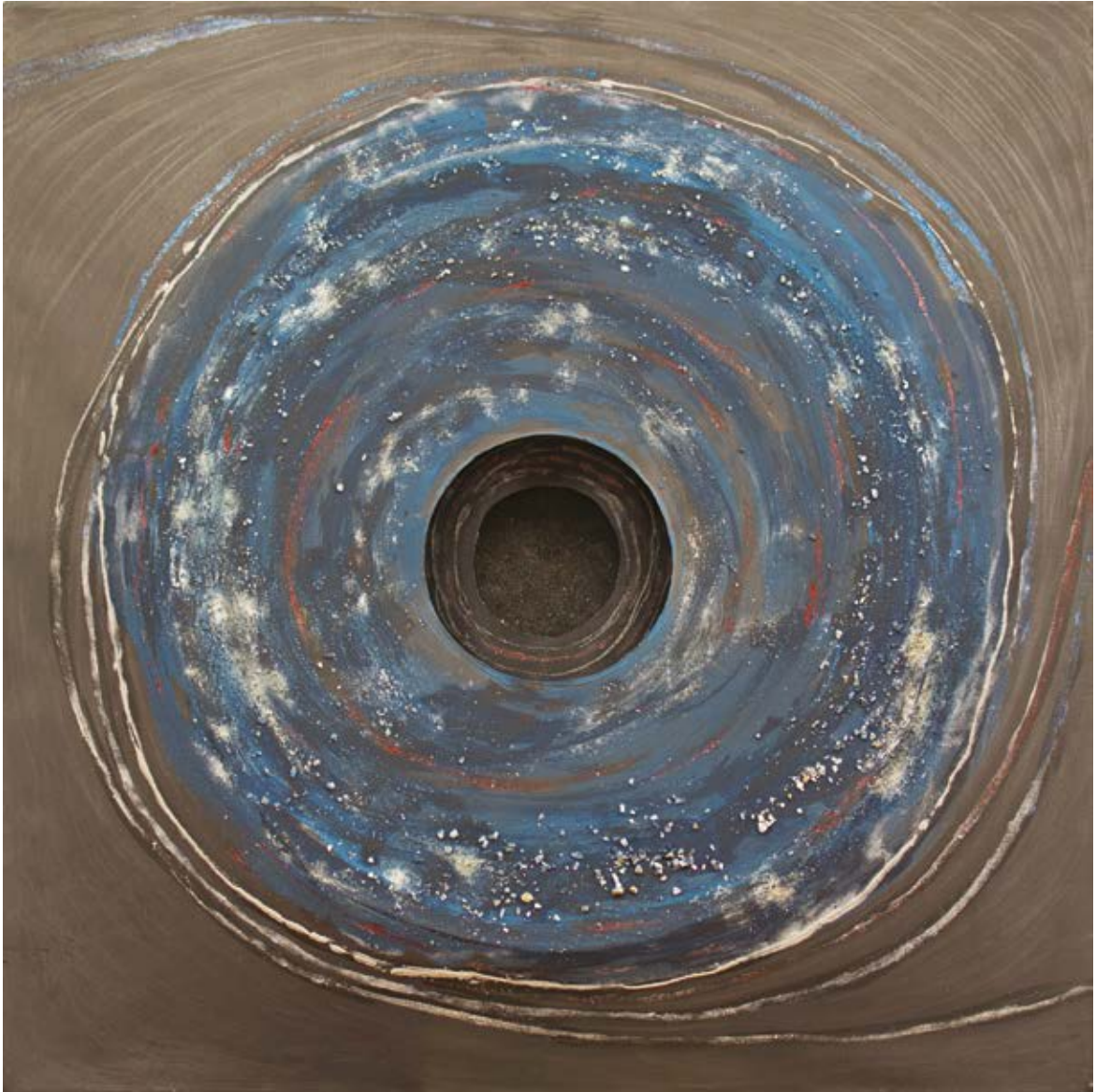

DINO CASTELVECCHI - LÀ FUORI  
2017 - 90X90X13 CM - ACRILICO SU TELA ESTROFLESSA - APPLICAZIONI DI QUARZO

STAND N. 91

## MAC MIRADOLI ARTE CONTEMPORANEA

Alzaia Naviglio Grande, 54 - 20154 Milano - 3495551797  
info@miradoliarte.com - www.miradoliarte.com

Anno di fondazione: 2005  
Direttore: Daniele Miradoli

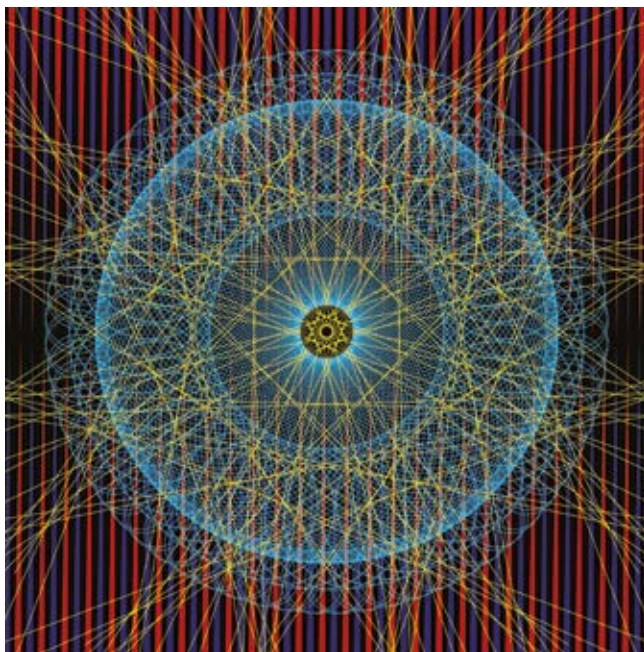

### ARTISTI PRESENTI IN FIERA

BEAT KUERT  
IVAN LATTUADA  
EMANUELE TAGLIERI  
ARNOLD FIX  
DANIELE MIRADOLI

DANIELE MIRADOLI - AURA - 2018 - 100 X 100 CM  
STAMPA A GETTO D'INCHIOSTRO SU PLEXIGLASS E CARTONE



BEAT LUERT - AEREI  
2015 - 80 X 56 CM - LAMBDA ON DIASEC

STAND N. 83-84-84A

## MALONI ARTE CONTEMPORANEA

San Benedetto del Tronto (AP)

+39 342 6139990

luciomaloni@yahoo.it

### ARTISTI PRESENTI IN FIERA

CARLA ACCARDI

AGOSTINO BONALUMI

ENRICO CASTELLANI

SANDRO CHIA

NICOLA DE MARIA

PIERO GILARDI

GEORGES MATHIEU

LUIGI ONTANI

MIMMO PALADINO

SALVO

MARIO SCHIFANO

TURI SIMETI

ETTORE SPALLETTI

GILBERTO ZORIO





MARIO SCHIFANO "SOTTOMONTE"  
1988, SMALTO, ACRILICO E SABBIA SU TELA, CM 80X120

STAND N. 34

## MANGANO ARTE

Via Gramsci, 1 - 26100 Cremona - 0372 1786374  
338 2969532 - info@manganoarte.it - www.manganoarte.it

Anno di fondazione: 2017

Direttore: Pierpaolo Mangano



**ARTISTI PRESENTI IN FIERA**  
LUIGI MASTRANGELO  
DAVIDE BENATI

DAVIDE BENATI - SENZA TITOLO  
2016 - 30X40 CM  
ACQUARELLI SU CARTA INTELATA



LUIGI MASTRANGELO - GREEN  
2011 - 100 X 70 CM  
ACRILICI SU TELA



LUIGI MASTRANGELO - PETIT SENTIMENT  
2017 - 145X115 CM - ACRILICI SU TELA

**STAND N. 27**

## **MARCO ANTONIO PATRIZIO**

Via Soncin, 17 - Int. 3 - 35122 Padova  
345.3379155 - marcoantoniopatrizio@gmail.com  
www.marcoantoniopatrizio.com



ENNIO FINZI - "SEQUENZA 5" - 70X100 CM - OLIO SU TELA  
FIRMATO IN BASSO A DESTRA - AUTENTICA SU FOTO  
ARCHIVIAZIONE N[090208T03]

### **ARTISTI PRESENTI IN FIERA**

IGOR MITORAJ  
JOSEF ALBERS  
FRANCO COSTALONGA  
ENNIO FINZI  
GIUSEPPE UNCINI  
PIERPAOLO DE BONA  
SERGIO COMACCHIO  
UGO NESPOLO  
BEN VAUTIER  
GEORGES MATHIEU  
PAUL JENKINS  
GIANMARCO MONTESANO  
ARMAN PIERRE FERNANDEZ  
RABARAMA  
LUCIO FONTANA  
SLAVA KOSTRIKIN  
DEYAN PETROVIC  
ALEXANDRA NADEZKINA  
IRENA KURKOVA  
VANESSA SOZ  
LENA ABOO  
VERONIKA KROBS



JOSEF ALBERS - OMAGGIO AL QUADRATO  
1973 - 70 X 70 CM

STAND N. 71-72

## MILANO STYLE ART

Via Gesù 21 - 20121 Milano - 02 8493 0486

346 6378 444 - info@milanostyleart.com

www.milanostyleart.com

Anno di fondazione: 2016

Direttore: Francesco Buttaro



### ARTISTI PRESENTI IN FIERA

ARMAN FERNANDEZ  
AGOSTINO BONALUMI  
ENRICO CASTELLANI  
TURI SIMETI  
ENNIO CALABRIA  
AGOSTINO FERRARI  
PIERO GILARDI  
GIUSEPPE AMADIO  
ALESSANDRO PAPETTI  
DMINC

DMINC - THE KING - 2016 - CM 120 X 100  
ACRILICO, PASTE, METALLO, PELLE, GLITTERS, SPECCHIO, CRISTALLI DI  
SWAROVSKI SU TELA

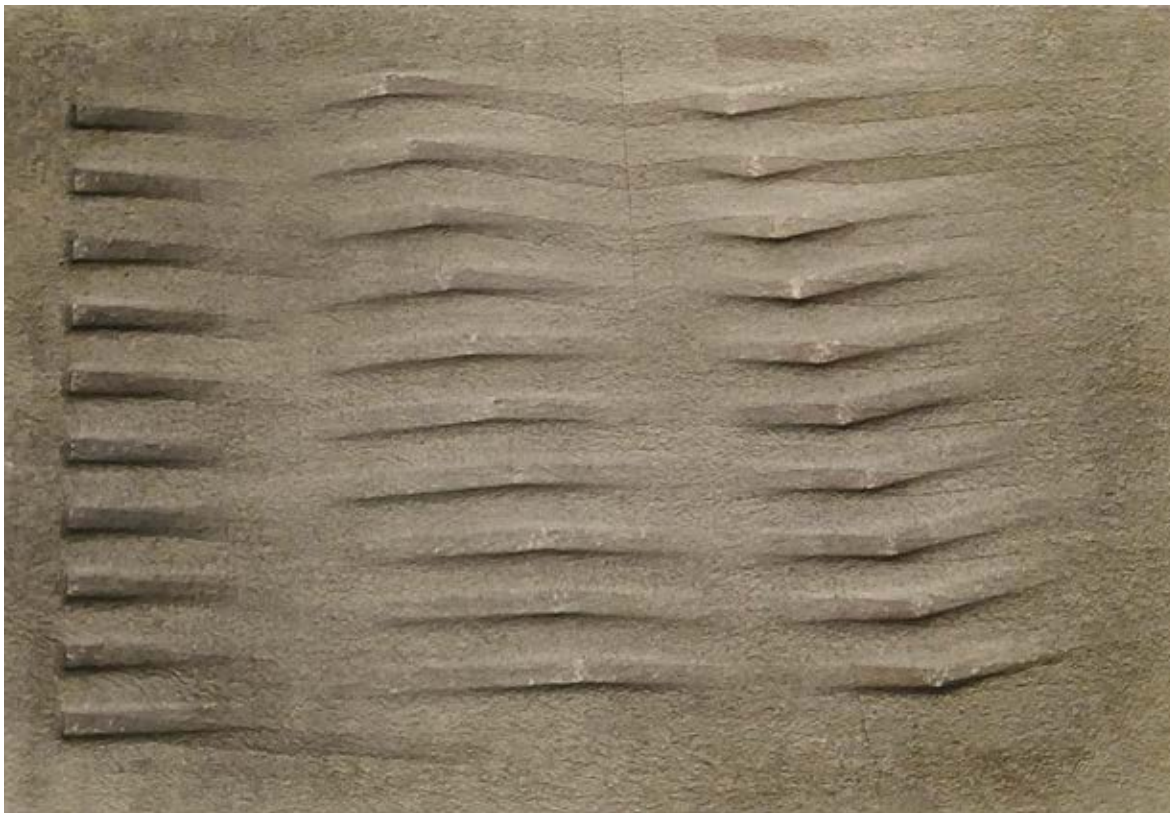

AGOSTINO BONALUMI - SENZA TITOLO  
62X90 - ESTROFLESSIONE SU CARTONCINO - 1985

STAND N. 51-52

## MR FINE ART

VIALE MONZA, 1 - 20125 MILANO  
+39.0236570013 +39.3913028569  
galleria@mrfineart.it - www.mrfineart.it

Anno di fondazione: RCG 1999 - MRFINEART 2017  
Direttore: Marco Rimoldi



### ARTISTI PRESENTI IN FIERA

FRANCO BEMPORAD  
REMO BIANCO  
BRUNO CONTENOTTE  
BONOMO FAITA  
FEDERICO GUIDA  
SANDRO MARTINI  
DAVIDE NIDO  
ROBERT PAN  
PAOLA PEZZI  
ALESSANDRO VERDI

SANDRO MARTINI - PAGINA 89 - 28 LUGLIO 1968  
1968 - 180X200 - TEMPERA E COLLAGE SU TELA  
MOSTRA "SANDRO MARTINI", GALLERIA IL MILIONE, 1968, MILANO



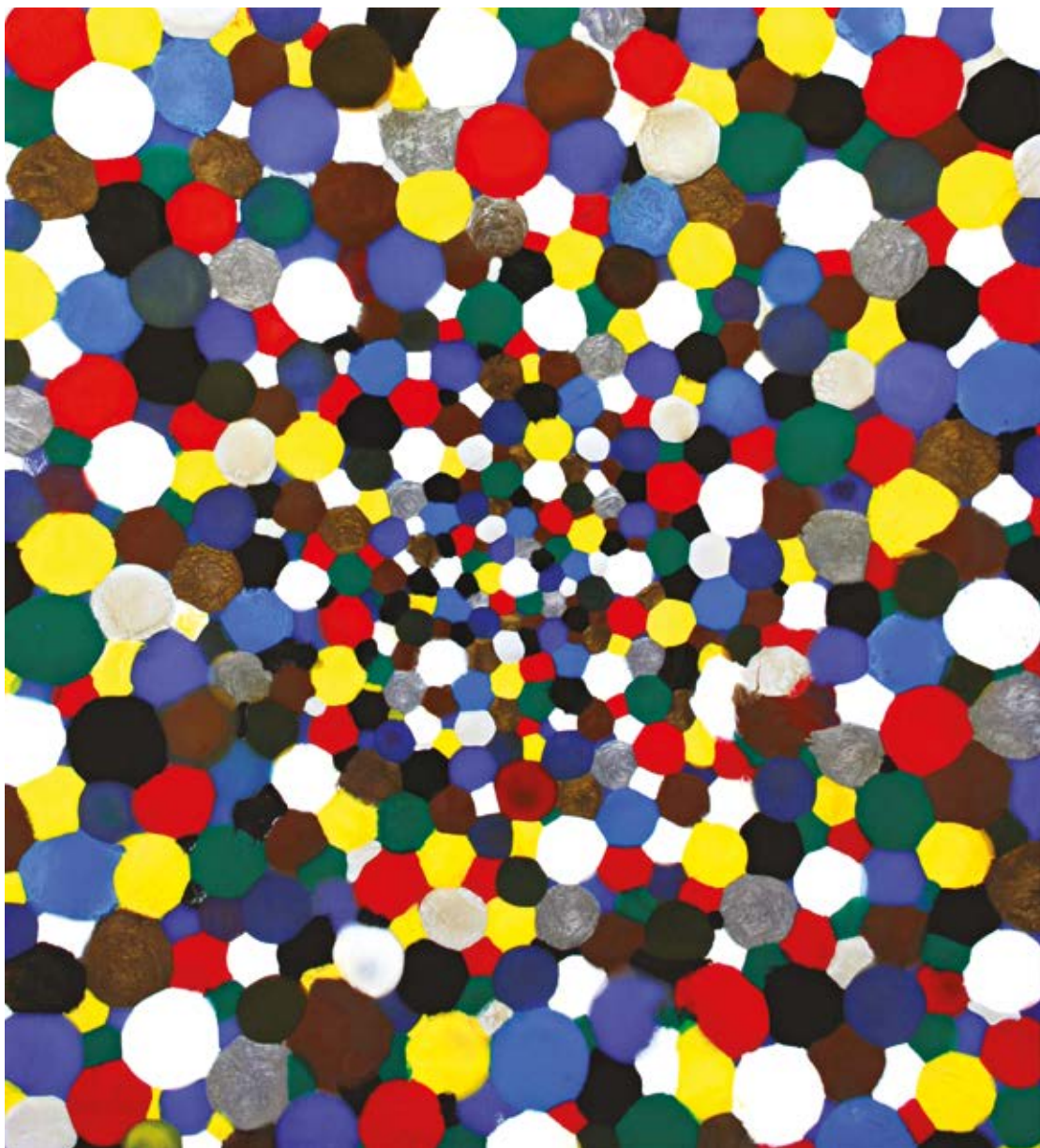

DAVIDE NIDO - CORIANDOLI IN BLU  
2006 - 100X90 - ACRILICO E COLLE SU TELA - MOSTRA "CORIANDOLI E TUTTO", GALLERIA BLU, 2006, MILANO

STAND N. 64-65

## PROPOSTE D'ARTE

Corso Garibaldi 125 - 20025 Legnano  
0331 548661 - 335 5218015  
galleriapropostedarte@gmail.com

Anno di fondazione: 1980  
Direttore: Enrico Legnani



FRANCO GENTILINI - IL BATTISTERO  
1956 - 75X60 CM. - OLIO SU TELA SABBIAIA

### ARTISTI PRESENTI IN FIERA

KAREL APPEL  
ANDREA CASCELLA  
ALFREDO CHIGHINE  
FRANCO GENTILINI  
CARLO MATTIOLI  
ENNIO MORLOTTI  
OTTONE ROSAI  
GINO SEVERINI  
MARIO TOZZI  
MARIO SIRONI  
GIULIO TURCATO  
VALERIO ADAMI



ENNIO MORLOTTI - GIRASOLI  
DATALE 1974 - 50X61 CM. - OLIO SU TELA

STAND N. 49-50

## S&G ARTE di Emilio Sabbadini

Via Santa Maria delle Selve, 4 - 20853 BIASSONO (MB)  
039 2324259 - 335 451732 - sg.arte@alice.it

Anno di fondazione: 2009

Direttore: Emilio Sabbadini

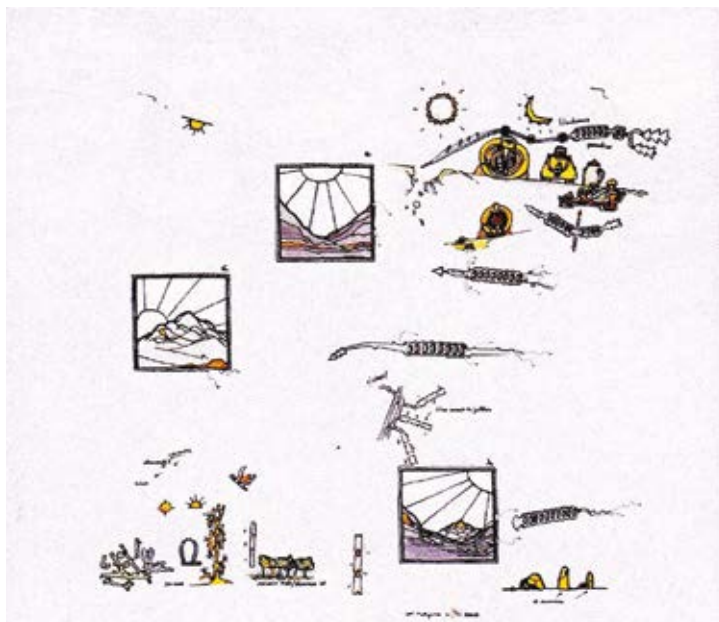

### ARTISTI PRESENTI IN FIERA

DONALD BAECHLER  
GIANFRANCO BARUCHELLO  
ALIGHIERO BOETTI  
ROBERTO CRIPPA  
PIERO DORAZIO  
LUCIO DEL PEZZO  
TANO FESTA  
MIMMO GERMANA'  
GIORGIO GRIFFA  
ENNIO MORLOTTI  
UGO NESPOLO  
SALVO  
DINO SAMBIASI

GIANFRANCO BARUCHELLO - FILASTROCCA PARADISE - 1986  
CM. 33 X 33 - TECNICA MISTA SU CARTONE

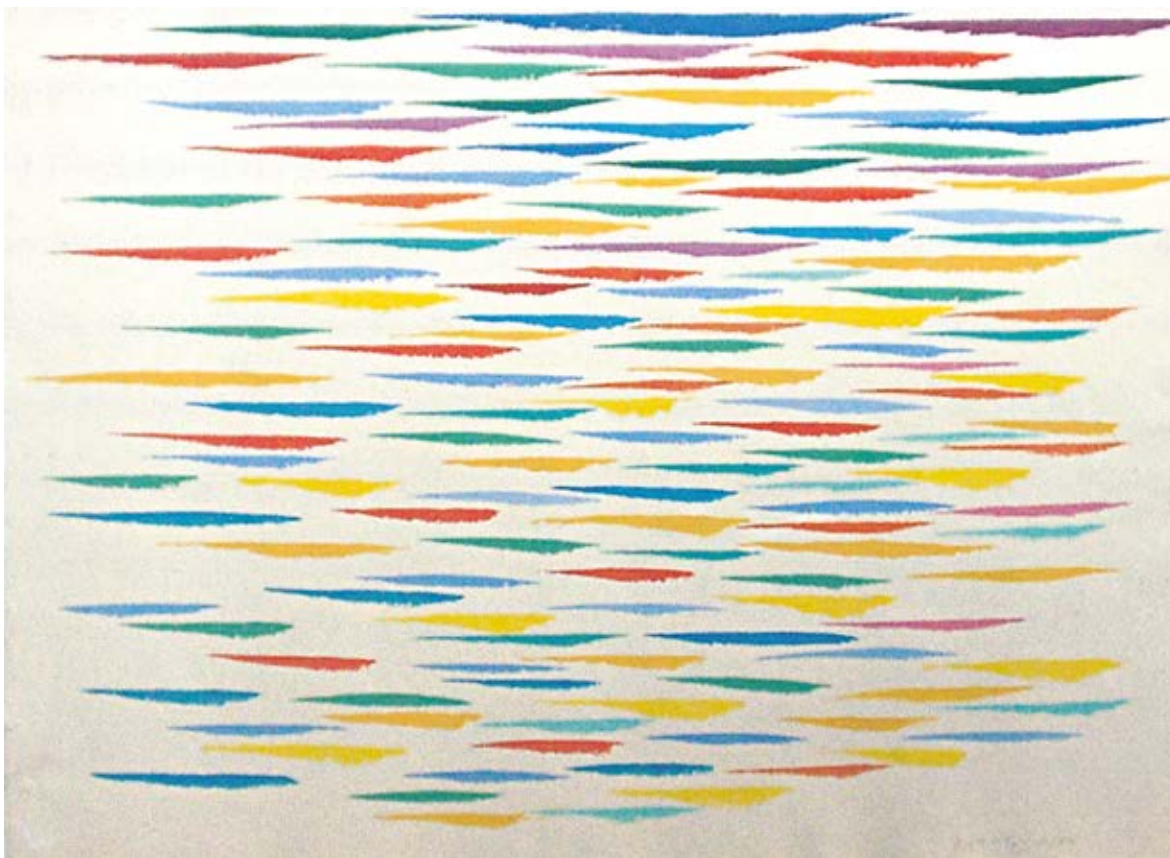

PIERO DORAZIO - SENZA TITOLO  
1985 - CM. 55 X 75,5 - TEMPERA SU CARTA

STAND N. 32

## SOAVE ARTE

Via San Francesco d'Assisi 20 - 15121 Alessandria

Tel./Fax 0131444545 - Cell. 3486121898

info@soavearte.com

www.soavearte.com

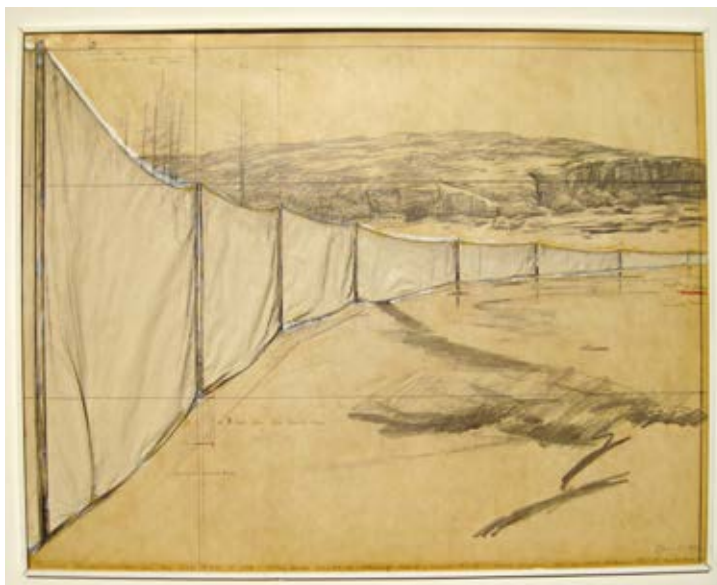

### ARTISTI PRESENTI IN FIERA

AFRO

ARMAN

MARIO CEROLI

CESAR

CHRISTO

LUCIO DEL PEZZO

HUGO DEMARCO

GIANNI DESSÌ

PIERO DORAZIO

PINOT GALLIZIO

PIERO GILARDI

KEITH HARING

MARINO MARINI

PIERO PIZZI CANNELLA

ARNULF RAINER

MIMMO ROTELLA

BEN VAUTIER

CHRISTO - RUNNING FENCE 1972

STOFFA, CORDE, MATITA E TEMPERA SU CARTONCINO CM 52 X 76

OPERA ACCOMPAGNATA DALL'AUTENTICA DELL'ARTISTA

E PUBBLICATA SUL SITO [WWW.CHRISTOJEANNECLAUDE.NET](http://WWW.CHRISTOJEANNECLAUDE.NET)



MIMMO ROTELLA - POPOLARE - 1958 - DECOLLAGE SU TELA CM 25,5 X 37,5  
OPERA ARCHIVIATA E PUBBLICATA SUL CATALOGO GENERALE

STAND N. 43-44

## VANNUCCHI ARTE

Viale Montegrappa, 211 - 59100 Prato - 0574/595007  
339/833344 - 340/9103003 - info@vannucchiarte.com  
www.vannucchiarte.com

Direttore: Andrea Vannucchi, Patrizio Vannucchi

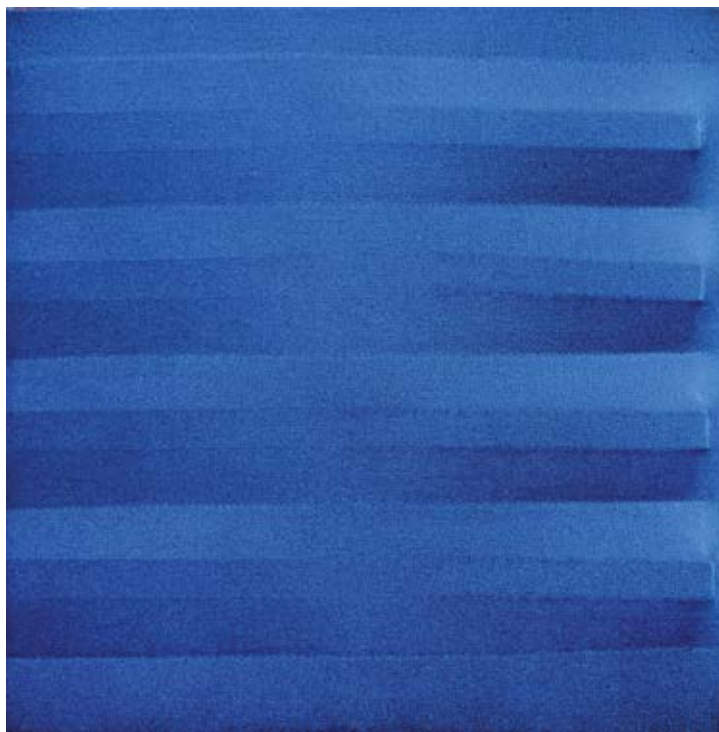

### ARTISTI PRESENTI IN FIERA

ACCARDI ANGELO  
ALINARI LUCA  
BONALUMI AGOSTINO  
BORGHESE FRANZ  
BUENO XAVIER  
CARGIOLLI CLAUDIO  
CASCELLA MICHELE  
CHIARI GIUSEPPE  
CORPORA ANTONIO  
FESTA TANO  
GALLIANI OMAR  
GILARDI PIERO  
GUIDI VIRGILIO  
LICATA RICCARDO  
LODOLA MARCO  
MANFREDI ALBERTO  
NESPOLO UGO  
REGGIANI MAURO  
SCANAVINO EMILIO  
SCUFFI MARCELLO  
STEFANONITINO  
TAMBURI ORFEO  
TIRINNANZI NINO  
TOZZI MARIO

AGOSTINO BONALUMI - BLU

1982 - CM 30 X 30 - TELA ESTROFLESSA E TEMPERA VINILICA  
*Firma, al verso dell'opera. Archivio Agostino Bonalumi numero numero: 82-025*





MARIO TOZZI - TESTINA - 1968 - CM 35 X 27 - OLIO SU TELA

*Firma e anno, in basso a destra. Archivio Tozzi numero 833. L'opera è pubblicata sul Catalogo Ragionato delle opere di Mario Tozzi (volume secondo)*

STAND N. 4-5-5A

## ZANINI ARTE DI ZANINI ALFREDO E DAVIDE

Via Virgilio 7 - 46027 San Benedetto Po (MN) - 0376615326  
360952089 - zaninicontemporary@gmail.com - www.zaniniarte.com

Anno di fondazione: 1914

Direttore: Alfredo e Davide Zanini

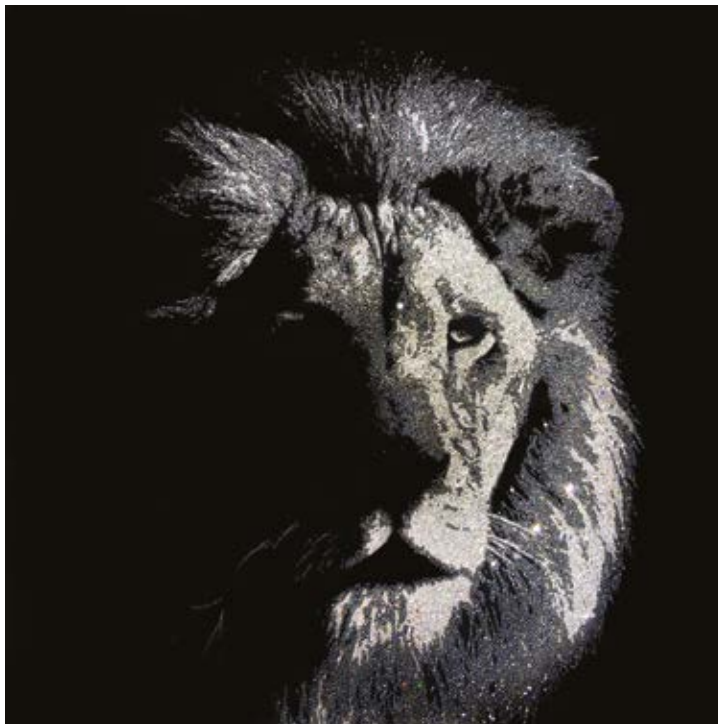

### ARTISTI PRESENTI IN FIERA

ALFONSO BORGHI,  
ANGELO ACCARDI  
ANTONIO NUNZIANTE  
JUAN EUGENIO OCHOA  
ROBERTA DIAZZI  
ELVINO MOTTI  
MAURO PIPANI  
TOBIA RAVÀ  
GIOVANNI LOMBARDINI  
LAMBERTO MELINA  
IGOR MITORAJ  
ARNALDO POMODORO  
LANFRANCO

ROBERTA DIAZZI - SHADY LION  
2017 - 100 X 100 - CRISTALLI SWAROVSKI SU PLEXIGLAS



ANGELO ACCARDI - MISPLACED  
2017 - 140 X 200 - TECNICA MISTA SU TELA

STAND N. 29-98C  
**ZENA ARTE**

Genova - 328.8908572  
gabri.acchetta@gmail.com



PIERLUIGI POLLIO - ELEVAZIONE AL CUBO  
2017 - TECNICA MISTA

**ARTISTI PRESENTI IN FIERA**

FRANCO COSTALONGA  
ROCCO BORELLA  
GIUSEPPE ALLOSIA  
PIERLUIGI POLLIO  
GIANFRANCO FASCE  
GIANCARLO BARGONI  
EMILIO SCANAVINO  
PLINIO MESCIULAM  
FARFA  
GIANFRANCO ASVERI  
RICCARDO LICATA  
AGENORE FABBRI  
LUCIO DEL PEZZO  
LAMBERTO PIGNOTTI  
SARA CAMPESAN  
BICE LAZZARI  
ENZO CACCIOLA  
ROBERTO SAVIOLI  
ALBINO GALVANO  
LUISE STURLA  
MARIO SCHIAFFINO



ENZO CACCIOLA  
1970 - 50X60 - ACRILICO SU TELA



*nuove*  
Proposte

# *elenco* Nuove Proposte

---

STAND N. 14-15-16 <b>LAURA DE LORENZO</b>	Pag. 112
STAND N. 98 <b>FABIO FRABETTI</b>	Pag. 114
STAND N. 23 <b>DINO MACCINI</b>	Pag. 116
STAND N. 13C <b>LUIGINA MAZZOCCA</b>	Pag. 118
STAND N. 106 <b>ANNARITA MICHELI</b>	Pag. 120
STAND n. 30 <b>EMANUELA MONTORRO</b>	Pag. 122
STAND N. 98B <b>MARILISA PERIN</b>	Pag. 124
STAND N. 3 <b>PROMARTE</b>	Pag. 126
STAND N. 105 <b>QUARTIROLI MAURIZIO</b>	Pag. 132
STAND N. 13D <b>RAFFAELE RUSSO</b>	Pag. 134
STAND N. 105 <b>SCHIAPPELLI MARIANGELA</b>	Pag. 136
STAND N. 31 <b>STUDIO ADi</b>	Pag. 138

STAND N. 14-15-16

## LAURA DE LORENZO

Via Monte Caminetto, 71

00060 Sacrofano (Rm)

335 7015769

E-mail: lauradelorenzo@alice.it

www.lauradelorenzo.it



LA MESSE - 2017/18 - Ø CM 62 - MATERIE PLASTICHE DI RECUPERO TRATTATE AD ALTA TEMPERATURA, SU TAVOLA  
*Ambito: Informale materico con riferimenti al Concettuale. Opera a forte connotazione scultorea*





SUBURBIA - 2016 - CM 62 X 62 - MATERIE PLASTICHE DI RECUPERO TRATTATE AD ALTA TEMPERATURA, SU TAVOLA  
*Ambito: Informale materico con riferimenti al Costruttivismo. Opera a forte spessore e densità compositiva*

STAND N. 98

## FABIO FRABETTI

Via Pacinotti 24 - 40017 San Giovanni in Persiceto (BO)

Tel 327 4085335 - [fabio.frabetti@yahoo.it](mailto:fabio.frabetti@yahoo.it)

[www.fabiofrabetti.it](http://www.fabiofrabetti.it)



FABIO FRABETTI - NOT FOR SALE  
2018 - 150 X100 - ACRILICO

ARTISTI PRESENTI IN FIERA  
FABIO FRABETTI



FABIO FRABETTI - OUTDOOR  
2018 - 100X150 - ACRILICO

STAND N. 23

## DINO MACCINI

Corso Vittorio Emanuele II, 271 - 29121 Piacenza - 0523 072444  
3479542469 - mosaici@dinomaccini.it - www.dinomaccini.com

Anno di fondazione: 2004

Direttore: Dino Maccini



DINO MACCINI - VERITÀ FLUENTI  
2016 - CM. 100 X 180 - MOSAICO SU PANNELLO COMPOSITO



DINO MACCINI  
2018 - CM. 100 X 130 - MOSAICO E RAME SU PANNELLO COMPOSITO

STAND N. 13C

## LUIGINA MAZZOCCA

Via Bella Venezia, 101 - 31033 Castelfranco Veneto (TV)

Tel. +39 3480302605 - luiginamazzocca@gmail.com

www.luiginamazzocca.it

www.facebook.com/luigina.mazzocca

www.facebook.com/mazzoccapony



ARCH. N. 1.532 - ALBERO EDEN1, CARTA INCISA + OTTONE E TESSUTO  
COMPATTATO E RESINATO, CM 42X30. ANNO 2018

*Luigina Mazzocca, Treviso. Vive a castelfranco Veneto. Diploma nel '80 al Liceo artistico De Fabris di Nove (VI). Ceramista, decoratrice, design di interni, restauratrice di affreschi, insegnante di disegno e pittura, pittrice classica e contemporanea, freschista- specializzata nel ritratto, scultrice e ideatrice di installazioni. Nel 2011, assieme a 6 amici, ha fondato un movimento artistico teso a celebrare la Bellezza in tutte le sue declinazioni.*

*Luigina Mazzocca crea alberi su diversi materiali che spaziano dal plexiglas alla carta, dal PVC all'affresco su tavola. Tutti gli alberi sono corredati dai "buoni frutti" creati spezzettando e compattando con grande pazienza, tessuti di vestiti usati. Il significato è semplice e disarmante: **la nostra storia, quindi la nostra Memoria, per un futuro migliore***

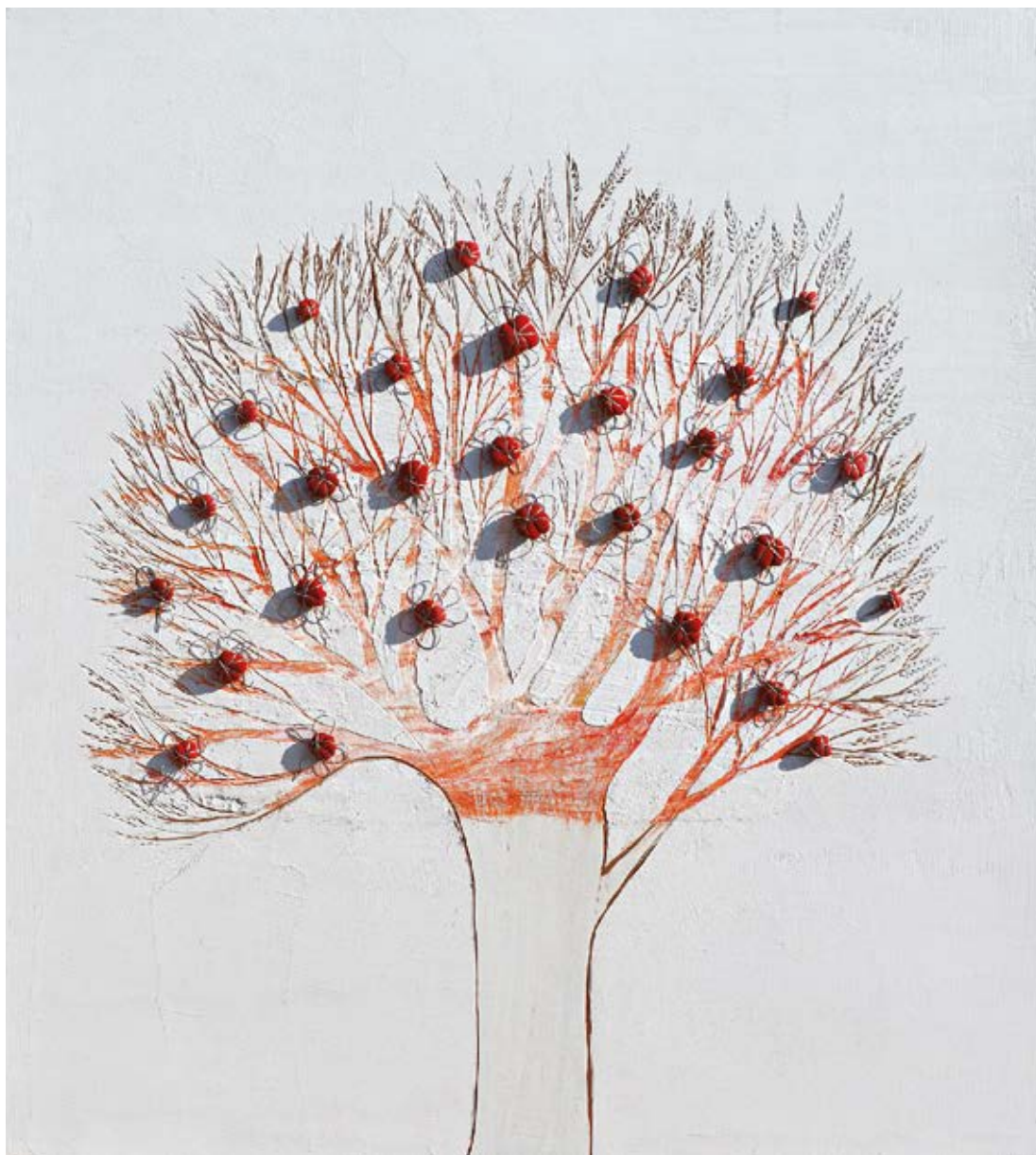

ACH. N. 1476 - ALBERO DEL GIARDINO DAI BUONI FRUTTI  
AFFRESCO SU TAVOLA + TESSUTI COMPATTATI CM 110X100, 2017

STAND N. 106

**ANNARITA MICHELI**

annarita.micheli@teletu.it



VOGLIA DI PRIMAVERA  
FEBBRAIO 2018 - 80X80 - TECNICA MISTA (OLIO, CARTA DI RISO)





LUNA  
FEBBRAIO 2018 - 80X100 - TECNICA MISTA (OLIO, MATERICO)

STAND N. 30

Emanuela Montorrotto  
www.montorrotto.it

emy@montorrotto.it  
www.facebook.com/montorrottoemanuela

*Emanuela Montorrotto - Nata a Monza (MB) il 02 novembre 1977 DIPINGE A OLIO SU TELA ARTE CONTEMPORANEA FIGURATIVA DI SOGGETTI FEMMINILI. Rappresenta macro dettagli di anatomie femminili per descrivere la bellezza e la complessità delle donne esprimendone le emozioni che accompagnano la loro vita di tutti i giorni. La donna vista come vita, natura, emozioni e semplicità senza trasgredire nella banale idea di donna come erotismo o oggetto del desiderio.*



**COLLEZIONE NO SILENCE - 2017.** *Nel 2017 a seguito dell'attentato avvenuto a Manchester, il suo animo è rimasto turbato e l'ha portata a realizzare una serie di opere in memoria delle vittime degli attentati. Sono opere a olio su tela dipinte a pennello raffiguranti donne piangenti. Sono tutte corniciate a mano dall'artista con veri bossoli di proiettile e forate da veri colpi di pistola calibro "357 Magnum" da lei sparati.*

COPYRIGHT © 2017 EMANUELA MONTORROTTO ALL RIGHTS RESERVED



# Emanuela Montorro

www.montorro.it



## - NO SILENCE

*“Il pianto è il richiamo profondo dell'anima che ci indica la via...  
la via dell'amore, dell'unione universale e della vita.”*

*“Non facciamocelo rubare, assopire, inibire.  
Non scollegiamoci dalla nostra vera essenza di esseri spirituali ed immortali.”*



*Il pianto dell'anima è un dolore senza misura e senza fine. Nel nostro tempo l'umanità intera piange lacrime silenziose, senza trovare consolazione ma solo paura, disperazione e rabbia senza poter reagire. Ma chi ascolta oggi il pianto dell'anima? Chi la consola? Chi aiuta l'umanità a difendersi, a non avere paura, a trovare parole e a reagire senza disperazione?*

*Restare inermi al pianto dell'anima conduce alla morte e una cultura di morte oggi governa la nostra vita con la paura e la follia. Gli atti di "ordinaria follia" che la cronaca ogni giorno registra, prosciugano la nostra anima lasciandola afona, senza voce e senza luce.*

*Il tema trattato in queste opere è un tema che tocca tutti noi indistintamente. Donne, uomini, bambini, anziani. Persone di ogni età, vengono coinvolti e diventano vittime di attentati in qualsiasi momento inaspettatamente. Gli attentati avvengono e possono avvenire ovunque. La paura non ha nazionalità, non ha sesso, non ha età e non ha religione. Si alimenta in ogni parte del mondo.*

*Queste opere sono la mia voce per chiedere di non dimenticare la sofferenza, per esprimere la rabbia per non aver potuto fare nulla, per ricordare ciò che è avvenuto o che potrebbe avvenire ancora nella nostra vita, per chi è stato colpito, per chi sta soffrendo, per le anime ferite ingiustamente, per l'unica colpa di essere capaci di amare e voler vivere la nostra vita in pace e serenità.*

*Le donne piangenti raffigurate in queste opere sono volti di pura fantasia immortalati sulla tela per dare voce a chi voce non ne ha più per sconforto, disperazione, paura o solitudine. Sono donne che hanno subito un dolore così grande da lasciare un vuoto incolmabile. Racchiuse in una cornice di gelido metallo, sono e resteranno per sempre ferite da questo grande male.*

**Tutte le opere sono dipinte a pennello con olio su tela. Ogni opera è contornata da veri bossoli di proiettile applicati a mano dall'artista. Ogni tela ha subito dei colpi di pistola sparati dall'artista. Su alcune opere è stato utilizzato del vero sangue.**

STAND N. 98B

## MARILISA PERIN

Via G.Marconi,39  
27040 Rea -Pavia-  
0385.96446 - 338.3424314  
sara.perin@live.it



“IL PROFUMO DEL MARE”  
2017 - 83X43 - MATERIALE: STOFFA



“WHY”  
2018 - 100X70 - MATERIALE: STOFFA

**STAND N. 3**

## **PROMARTE**

Via Di Morena, 17  
00043 Ciampino Roma  
T + 39 06 64833225  
M. +39 334 7130111  
info@promarte.it  
www.promarte.it

### **ARTISTI PRESENTI IN FIERA**

CARLO BALLJANA  
FIORENZO BERTIN  
DIANE BONJOUR  
GIUSY CRISTINA FERRANTE  
LUIGI GUARINO  
CARLO GUIDETTI  
MATTEO MAGI  
PINO NANIA  
SILVANO OTTAVIANI  
PAOLO REMONDINI  
GUILLERMINA RIVERA "GUIKNI"  
ROSALBA SANTACROCE  
VINCENZO SENONER  
VIRGILIO



GIUSY CRISTINA FERRANTE  
CAOS - TECNICA MISTA - DITTICO - CM 40X50 CAD - ANNO 2007



LUIGI GUARINO  
SANTA MARIA DI LEUCA - SMALTO SU TAVOLA - 60X80 CM - ANNO 2017

[RALE.GUARINO@GMAIL.COM](mailto:RALE.GUARINO@GMAIL.COM)



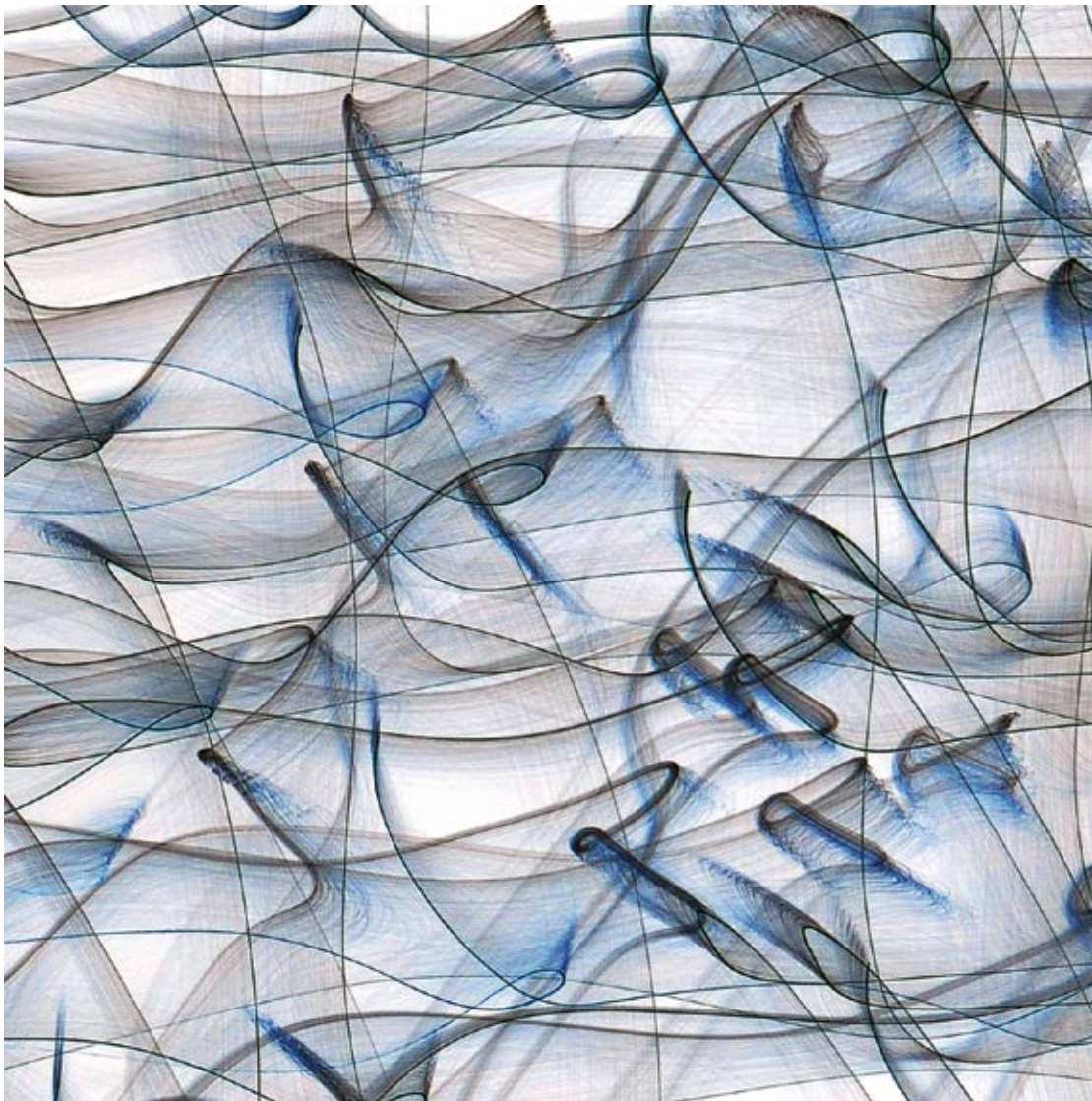

CARLO GUIDETTI  
"IL MOVIMENTO" NELL'ESTETICA PARADISIACA N.5 - DIGITAL ART SU VETRO - 30X50 CM - ANNO 2018

GUIDETTING@IOL.IT - WWW.CARLOGUIDETTI.COM

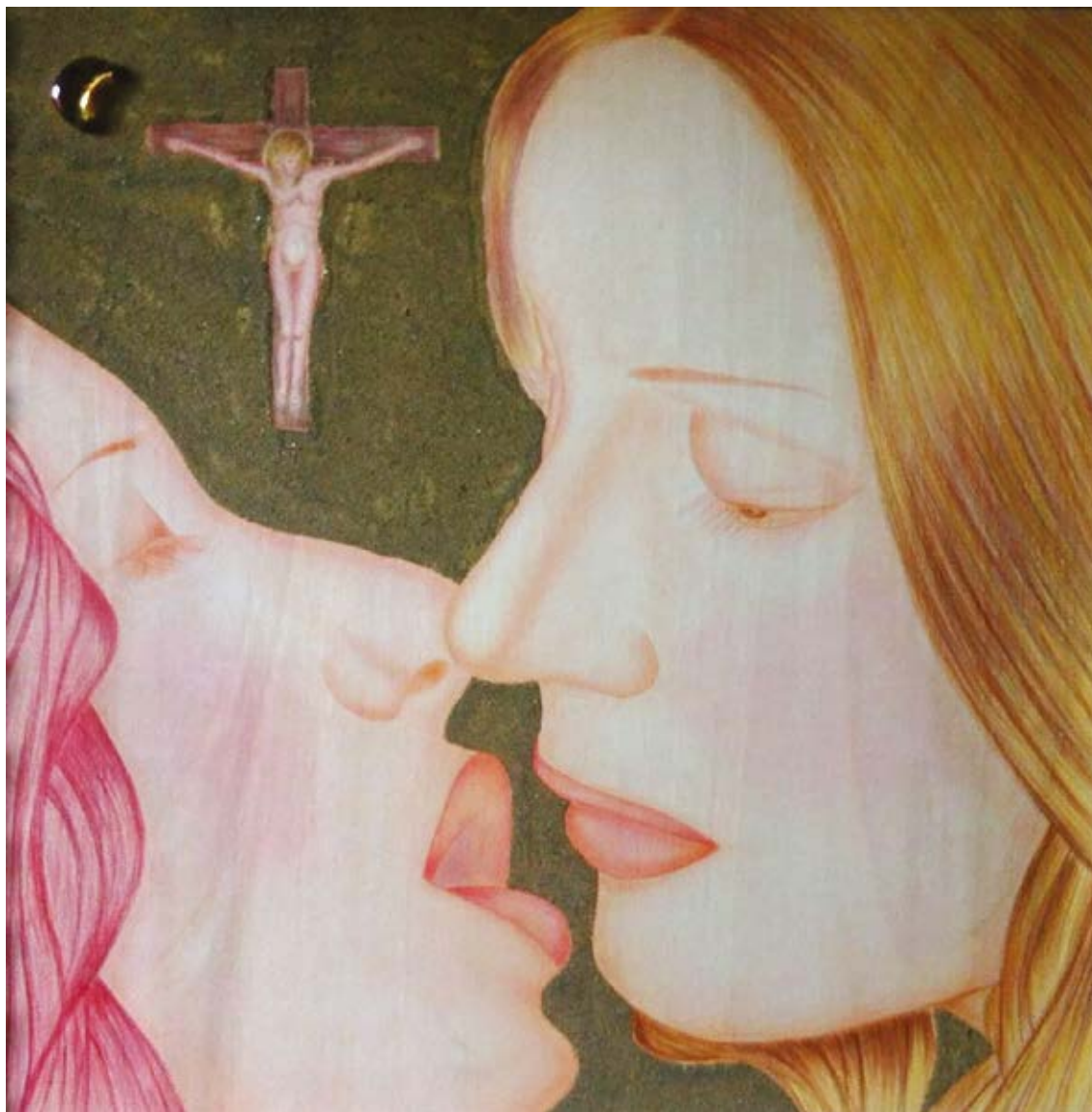

SILVANO OTTAVIANI  
OMAGGIO A SAFFO "FEMMINICIDIO"  
SANGUIGNA, PASTELLO, FOGLIA D'ORO, PIETRA DURA E SABBIA SU TAVOLA - 70X70 CM - ANNO 2018

[WWW.SILVANOOTTAVIANI.IT](http://WWW.SILVANOOTTAVIANI.IT) - [ASKLEPIOS.SOC@LIVE.IT](mailto:ASKLEPIOS.SOC@LIVE.IT)



VIRGILIO  
IL DELIRIO DI GAIA - OLIO SU TAVOLA - 53X67 CM - ANNO 2010

[VIRGILIO.ARTE@LIBERO.IT](mailto:VIRGILIO.ARTE@LIBERO.IT)

STAND N. 105

## QUARTIROLI MAURIZIO

Viale Partigiani, 8 - 27100 Pavia

Cell. 335.8132373 - E-mail: mquartiroli@gmail.com

*Quando dipingo cerco di unire  
tecnica ed incoscienza. Mi piace  
ricercare meccanismi, amore e  
sogni. Vorrei sistemare i congegni ed  
aggiustare la vita: almeno la mia*

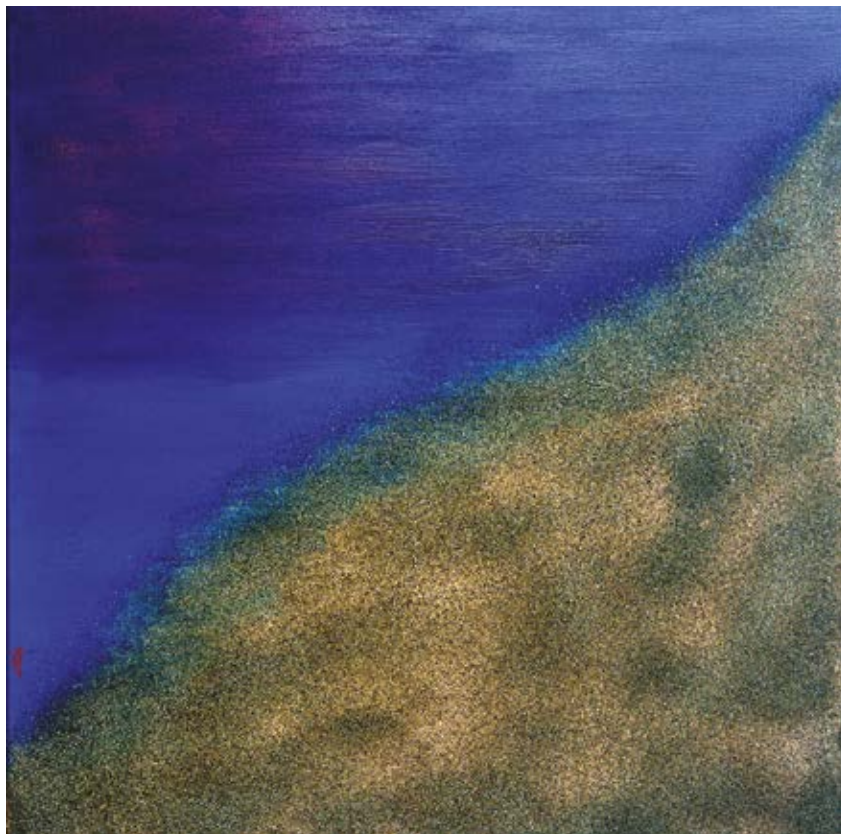

IL MARE DEL SILENZIO - 2012



OGNI GIORNO PRENDO LA MIA DOSE QUOTIDIANA  
2017 - 90 X 90 - OLIO, CARBONCINO E SABBIA VULCANICA SU TELA

STAND N. 13D

## RAFFAELE RUSSO

Biella - Tel. 3397462673

rffl.russo@gmail.com

www.russoart.net



FRANCESCO PRIGIONE  
2016 - TRAVERTINO PERSIANO ROSSO - H CM. 63

*Nato nel 1971, vive e lavora a Biella. Dopo una formazione di tipo tecnico si occupa di graphic design, ma l'esigenza di una forma di espressione più intima e materica innesca un processo di ricerca che si realizza attraverso la pratica della scultura.*

*Inizia a scolpire la pietra nel 2002 seguendo i corsi del maestro Aldo Flecchia e proseguendo poi da autodidatta. In seguito approfondisce la conoscenza della tecnica e dei materiali frequentando laboratori artistici in Toscana a Pietrasanta (LU).*

*Attratto dalla sperimentazione dei diversi materiali (pietra, marmo, legno, cemento, resine) e culture dell'indagine sensoriale, Russo esplora i percorsi della tridimensionalità della scultura conferendo forma a pensieri, sentimenti e visioni grazie ad un linguaggio che rievoca il mondo arcaico, sempre alla ricerca dell'essenza della forma.*

*Abbina materie di diverso colore e di diversa consistenza, creando spesso contrapposizioni cromatiche e sensoriali, in un dialogo intenso tra luce e ombra al fine di rivelare la magnificenza della materia, ampliandone la forza espressiva e spingendo ad un'analisi attenta delle superfici. Utilizza il materiale che meglio si adatta a rendere manifesta l'anima delle sue creazioni, dando vita ad uno stile poliedrico.*

*E' affascinato dall'esplorazione dell'animo umano, dalla ricerca della propria individualità attraverso l'arte intesa come atto meditativo da cui nasce un'urgenza comunicativa e di condivisione.*

*Trascende la sfera personale per perdersi nel rispettoso contatto con l'antica materia, vibrante nell'eco di arcaici suoni primordiali.*



RENAISSANCE - COSA VEDRANNO I MIEI OCCHI QUANDO LI APRIRÒ?  
2014 - MARMO CARRARA - CM. 78X33X25

STAND N. 105

## SCHIAPPELLI MARIANGELA

mari.schiappelli@gmail.com

<http://mariangelaschiappelli.webnode.it>

[http://issuu.com/Mariangela\\_Schiappelli](http://issuu.com/Mariangela_Schiappelli)



### **...LA DENSITÀ COLA NELLA VIBRAZIONE E SI RIFLETTE COME REALTÀ...**

*Mariangela Schiappelli, pavese, classe 1967, segue una formazione di tipo umanistico.*

*Appassionata d'arte in tutte le sue forme, disegna e dipinge da sempre. In età adulta sceglie la pittura come espressione del proprio io, facendo coincidere il suo essere con l'espressione pittorica, aggiungendo alla propria naturale ed innata passione per l'arte, il gusto innovativo della sperimentazione.*

*Consequentemente fa sue le tecniche più diverse, dedicandosi in prevalenza alla modalità espressiva della "non forma", al fascino dell'astrazione, catturata dai colori e dall'essenza profonda del gesto artistico.*

*Le sue creazioni risultano pertanto estremamente spontanee, intime, ma sono soprattutto rivelatrici delle emozioni profonde dell'artista, che ha la rara dote di saper comunicare in modo empatico con chi osserva le sue tele. Non a caso Mariangela Schiappelli parla spesso di "significato che la tela ti restituisce, quando hai deciso di lasciarla andare".*

*Pennelli e spatole sono lo strumento fisico attraverso il quale passa la comunicazione. La tela diventa, in questo modo, un vero e proprio spazio emozionale.*

*Quando la tela è completata, ci racconta l'artista, "...ha il diritto di raccontarsi, autonomamente, insinuandosi nell'anima di chi la osserva, catturandone l'attenzione. Chi guarda può così arrivare a comprendere, sentendole quasi sue, anche emozioni che in origine non gli appartenevano".*

*Quest'idea dell'opera d'arte che in modo vivo prende per mano chi la osserva, guidandolo in un cammino di conoscenza, anche di sé, è il tratto distintivo di questa artista pavese che ha partecipato, e tutt'ora partecipa a fiere ed esposizioni nazionali ed internazionali, sostenuta dall'incoraggiamento dello stesso Vittorio Sgarbi, e di molti amici e collezionisti che l'apprezzano.*

Elena Poma





DENSITÀ 1 E DENSITÀ 2 2017 80X60 TECNICA MISTA SU CANVAS

**STAND N. 31**  
**STUDIO ADi**

Via Francesco Orsi 17  
26866 Sant'Angelo Lodigiano (LO)  
Tel. 335 8119146  
e-mail: studio.adiart@gmail.com

**ARTISTI PRESENTI IN FIERA**  
MONICA ANSELMi  
LUIGI BIANCHINI  
GIANPIERO BRUNELLI  
FRANCO DE BERNARDI  
TONINO NEGRI



MONICA ANSEMI - RED AND BLACK - 70 X 100 TECNICA MISTA SU TAVOLA ANNO 2008



LUIGI BIANCHINI - SENZA TITOLO - 146 X 90 TECNICA MISTA SU TELA - 2010



GIANPIERO BRUNELLI - TRACCE D'INFINITO - 30 X 30 ACRILICO SU TELA. ANNO 2017



TONINO NEGRI  
ARCA  
23 X 45 - GRES SMALTATO- ANNO 2017

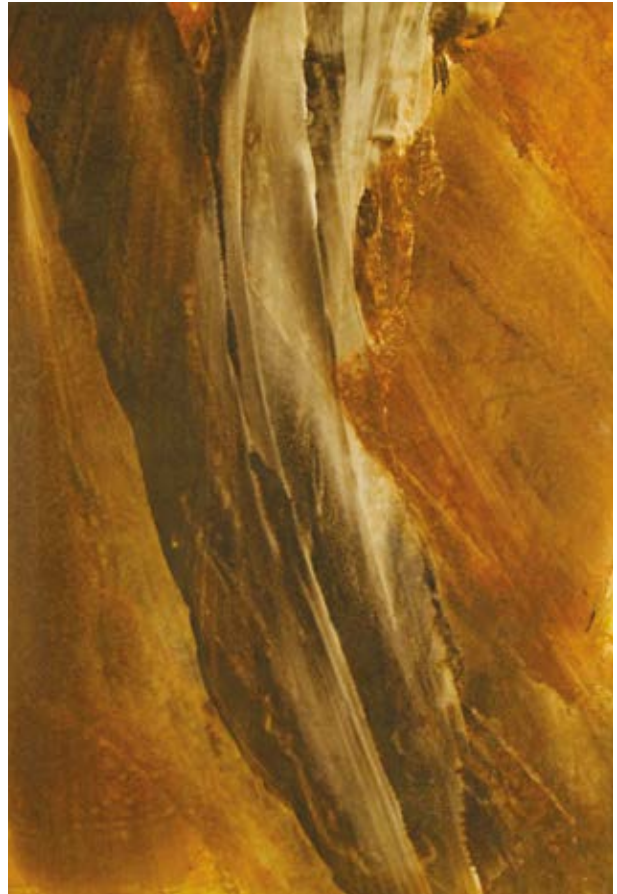

FRANCO DE BERNARDI  
EVENTO  
71X105- TEMPERA SU CARTA PATINATA - ANNO 2000

# BIANCOSCURO



Edizione bimestrale in versione **cartacea** e **digitale** su [artshop.biancoscuro.it](http://artshop.biancoscuro.it)  
Edizione **web** su [www.biancoscuro.it](http://www.biancoscuro.it)

Inquadra  
con il tuo  
smartphone  
il codice QR



BIANCOSCURO Art Contest: pittura, scultura, fotografia e grafica. Iscriviti subito: [artcontest.biancoscuro.it](http://artcontest.biancoscuro.it)

Cornici d'arredamento

Restauro conservativo su cornici  
e complementi d'arredo

Pannelli fotografici in alta definizione

Progetti di visual design  
per allestimenti mostre e promozioni



retus

[www.retus.it](http://www.retus.it)



0382.577837 ▪ viale Montegrappa 28/L, Pavia



# GUARDIAN SECURITY

**UN IMPEGNO: LA TUA PROTEZIONE**

**50 OPERATORI AL TUO SERVIZIO: SICUREZZA AZIENDALE, EVENTI, SERVIZI FIDUCIARI, TUTELA PERSONALE**



**SEDE LEGALE ED OPERATIVA**

**VIA VOLTA 24**

**27100 PAVIA**

**TEL. 0382 312586**

**info@guardiansecurity.it**



# MICRO STAR

FILTRATION



**MICRO STAR** è una nuova realtà italiana operativa nel settore industriale della microfiltrazione di acqua, aria e fluidi industriali a mezzo di elementi filtranti di tipologie e materiali diversi.

In particolare **MICRO STAR** intende operare nei seguenti settori industriali :

**INDUSTRIA PER LA PRODUZIONE DI ENERGIA**

**INDUSTRIA PETROLIFERA E RAFFINERIE**

**INDUSTRIA CHIMICA**

**INDUSTRIA CONCIARIA**

**INDUSTRIA ALIMENTARE E DELLE BEVANDE**

**INDUSTRIA FARMACEUTICA**

**INDUSTRIA DELLA NAUTICA**

I prodotti realizzati da Micro Star s.r.l, estremamente competitivi in termini economici, rispondono a requisiti di qualità in linea con quanto richiesto dal mercato e dalle regolamentazioni internazionali.

E' uso della nostra Società fornire al Cliente, per ogni prodotto e su specifica richiesta, la Certificazione relativa ai materiali impiegati, al grado di filtrazione, nonché disegni schematici dimensionali e performance idrauliche.



**MICRO STAR S.R.L.**

Sede Legale: Via Meda, 60 - 20141 Milano (Mi)

Sede Operativa: FRAZIONE SAN ROCCO, 19 - 27010 BORNASCO (PV)

Tel.: 0382.58.05.97 - Fax: 0382.58.18.00

e-mail: info@microstarsrl.com - www.microstarsrl.com



# sm tendaggi

OUTDOOR & INDOOR LIVING



VIALE MONTEGRAPPA, 28D  
27100 PAVIA

Tel./Fax 0382 460854

Cell./WhatsApp 349 346 7906

**[www.smtende.com](http://www.smtende.com)**



# 5 MAGGIO 2018

## Apertura stagione estiva

**accesso alla piscina scoperta con idromassaggio e lettino**

<b>Dal lunedì al venerdì</b>	<b>Euro 18,00</b>
<b>Dopo le 16.30</b>	<b>Euro 10,00</b>
<b>Dalle 12.30 alle 14.30 + panino e acqua</b>	<b>Euro 15,00</b>
<b>Sabato dalle 10.00 alle 14.00</b>	<b>Euro 12,00</b>
<b>Sabato, Domenica, Festivi</b>	<b>Euro 25,00</b>
<b>Ingresso per 2 persone</b>	<b>Euro 45,00</b>

Presentando questo coupon avrete uno **SCONTO DEL 50%** sul singolo ingresso. Possibilità abbonamenti mensili, bimestrali, stagionali. Possibilità di supplemento per accedere al percorso spa.

**Prenotazione obbligatoria allo 0382.472656**



Centro Fiera del Garda  
Montichiari (Bs)



**III EDIZIONE PADIGLIONE 5/CENTRALE**

**EXPOARTE**  
MODERNA  
CONTEMPORANEA

**MONTICHIARI**

[expoartemontichiari.it](http://expoartemontichiari.it)   
ExpoArte Montichiari 

**22 / 23 . 09 . 2018**

**VENERDÌ 21 SETTEMBRE 2018 ORE 18:00 VERNISSAGE**

SABATO 22 SETTEMBRE 2018 ORE 10.00 - 20.00

DOMENICA 23 SETTEMBRE 2018 ORE 10.00 - 20.00

**VIA BRESCIA 129 | 25018 MONTICHIARI (BS)**

SECONDA  
EDIZIONE



1-2/12/2018

MOSTRA D'ARTE  
CONTEMPORANEA  
**ACCESSIBILE**

**PITTURA SCULTURA  
& FOTOGRAFIA**

**100 SPAZI ESPOSITIVI**

**PAVIA**  
PALAZZO ESPOSIZIONI  
P.LE EUROPA

**ORARI** SABATO 10/20  
DOMENICA 10/20

 **PATPAVIA.IT** 

SEGRETERIA **DEA SERVIZI 0382 483430**  
DIRETTORE ARTISTICO **GIOVANNI ZUCCA**

7<sup>A</sup> MOSTRA-MERCATO  
D'ARTE MODERNA  
E CONTEMPORANEA

# PaviaArt

PAVIA  
11/12  
*Maggio '19*

**ORARI**  
SABATO & DOMENICA  
*dalle 10 alle 20*

**PALAZZO ESPOSIZIONI**  
P.LE EUROPA

**INFOLINE DEA SERVIZI**  
TEL. 0382 483430

**DIRETTORE ARTISTICO**  
GIOVANNI ZUCCA

 PaviArt  [paviart.it](http://paviart.it)

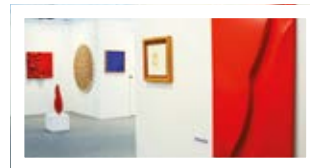
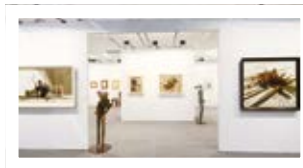
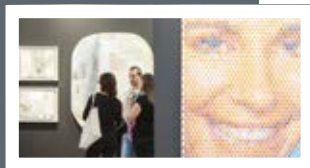
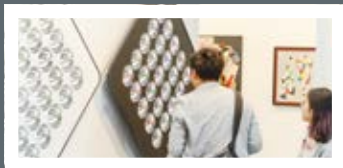



**ARREDAMENTI CASA**

DA SEMPRE A PAVIA. DA SEMPRE NELLE VOSTRE CASE



**Dada**

Molteni & C

**vitra.**



**Flou**

VIALE BRAMBILLA, 38 - PAVIA - TEL. 0382 573181 - [info@arcaarredamenti.it](mailto:info@arcaarredamenti.it) - [www.arcaarredamenti.it](http://www.arcaarredamenti.it)



PaviArt  
2018